# हरिभूमि

छत्तीसगढ़, मध्यप्रदेश, हरियाणा व दिल्ली से एक साथ प्रकाशित

समाचार ही नहीं, विचार भी

haribhoomi.com

रायपुर, गुरुवार 5 नवंबर 2026



हीरो मना रहा है भारत की कला शैलियों का जश्न. पेश है तमिलनाडु के **रुबेशकुमार टी** की **तंजौर कला.**

Hero

Hero

## भरोसा सोने सा खरा

धनतेरस की शुभकामनाएँ




Splendor+

Destini

सोने का सिक्का और बहुत कुछ जीतने का मौका पाएं®

कैश डिस्काउंट ₹3000~ तक

एक्सचेंज बोनस ₹5000~ तक

इंस्टेंट कैशबैक ₹10000^ तक SBI card HDFC BANK pine labs

कम डाउन पेमेंट ₹4999^ से शुरू

कॉर्पोरेट ऑफर्स ₹3200~ तक

For bulk / institutional inquiries, please write to us at : institutionalsales@heromotocorp.com | Available in CSD

INDIA'S FIRST 5 YEAR WARRANTY* *Conditions apply

Hero GoodLife

Also Available on: Flipkart amazon.in

Hero MotoCorp Ltd. Regd. Office: The Grand Plaza, Plot No.2, Nelson Mandela Road, Vasant Kunj Phase - II, New Delhi - 110070, India. | CIN: L35911DL1984PLC017354 | For further information, contact your nearest Hero MotoCorp authorized outlet or visit us on www.HeroMotoCorp.com. Accessories and features shown may not be a part of standard fitment. Always wear a helmet while riding a two-wheeler. ~Offer amount and combination of offer may vary for model/variant and states and it is applicable on select models only, for a limited time period or till stock lasts. Cash discount, Exchange & Corporate offer are exclusive and can't be availed together ^Finance/Card offer are at the sole discretion of the financier/bank, Subject to their respective T&Cs, Offer available only on limited stores. ®Offer is only for New Goodlife members, Limited period offer-T&C apply.

TOLL FREE 1800 266 0018

**अधिकृत डीलर:** छत्तीसगढ़ हीरो 9289922351, आरसन हीरो 9289922864, जय हीरो 9289922357, सत्योम हीरो 9289922525, राहुल हीरो 9289922834, वत्स हीरो 9289922623, अग्रवाल हीरो 9289922959, श्री राम हीरो 9289922968, श्री सांई हीरो 9289922835, सरस्वती हीरो 9289922958, विजयपाल हीरो 9289923064, जय विजय हीरो 9289922990, लक्ष्मी हीरो 9289922983, कुशल हीरो 9289923052, इंडियन हीरो 9289922355, चौहान मोटर्स, 9289233817, उत्सव हीरो 9289923114, उत्सव हीरो: (स्टेशन रोड) 7000595300, **एसोशिएट डीलर:** संजय ऑटोव्हील 9289924245, 0771-4266555, ललित सर्विसेज़ 8770383767, ओम ऑटो एजेंसी: 6261535855, किरण मोटर्स 9754069392, गणपति ऑटो 9926601111/ 9340379300, श्री राम मोटर्स: 8462900028/9340005833 श्री गुरुनानक ऑटो, 8349484458 / 7224880123, विक्की मोटर्स: 9755583102, शक्ति ऑटोमोबाइल्स: 9179035073, राजधानी ऑटोमोबाइल्स, 9325529033, अंकित ऑटो: 9425240565, श्री मोटर्स 9165525555/9009866899 गुरुदेव ऑटोमोबाईल्स 9977280000, अग्रवाल मोटर्स 9424212141, बंसल ऑटो 9425513611, युवराज मोटर्स 8085160380, आरसन मोटर्स 9340335266, हर्ष ऑटो 8109502100, दिव्या ऑटो 9893492107, प्रियंका ऑटोकेयर 9131058752, आहुजा ऑटोमोबाईल्स 9131794017/9993861888, गुरुनानक ऑटो 9425596290, साहिल ऑटो सेल्स 9893199247, किरन ऑटोकेयर 9754069392, राजा ऑटोमोबाईल्स 9425594144, कान्हा मोटर्स 6260472025, बजरंग मोटर्स 9425511973, जैन ऑटोकेयर 9425563502, माँ सरवेश्वरी ऑटोमोबाईल्स 9301361155, छत्तीसगढ़ ऑटो केयर 8319358443, सत्योम ऑटोमोबाईल्स 9977155055, एम.एम. ऑटो 9893542300/ 8720051135, जय अम्बे ऑटो एजेंसी 9826386346, भारत मोटर्स 9993417123, अभिषेक ऑटो, 9977737000 / 9300093200, महावीर मोटर्स, 8109100019, शिव ऑटो, 8305711110/ 9993454103, अंजू ऑटो, 9406054292, शिवान सर्विसेज़, 6267323235, गोविंद ऑटो केयर, 9303864769, दिलीप मोटर्स, 7869151152, आशुतोष ऑटोमोबाइल, 9425260291, संस्कार मोटर्स, 9406203600, दिलीप ऑटो केयर, 7999054324, शुभम ऑटो केयर, 9754000069, अमर मोटर्स, 9827969901, साई मोटर्स, 9754329434, राजीव लोचन ऑटोमोबाइल्स, 7000186678, जी वी मोटर्स, 7566666243, श्रीराम ऑटो, 6260060443, माँ भवानी ऑटोमोबाइल्स, 9301683268/7987037477, **श्री करणी ऑटोमोबाइल,** 9827894444, श्री राम मोटर्स, 7697966999/9425502611, प्रेम ऑटो, 8770027422, **डीलर एक्सटेंशन काउंटर:** आरसन हीरो (फाफाडीह) 7428587575, 0771-4000233, (सुपेला) इंडियन हीरो 0788-4911301, 8305597651, **ऐडिशनल वर्कशॉप:** आरसन मोटर्स (फाफाडीह) 7697868545/0771-4000233, आरसन मोटर्स (टिकरपारा) 2274333/666, (रिंग रोड नं.1, तेलीबांधा चौक) 0771-2420037, **जेन्युईन स्पेअर पार्ट्स के लिए संपर्क करें: अधिकृत स्टॉकिस्ट:** संजय ऑटोमोबाईल्स 2226732/7474. **Hero Sure (Buy, Sell, Exchange Any Used Two Wheeler)** आरसन हीरो 9285052266, इंडियन हीरो 9289922355, लक्ष्मी हीरो 9289922983.

Cheil 33547/26

NAVKAR
JEWELLERS

शुभ 卐 लाभ

धनतेरस का शगुन

समृद्धि का त्यौहार



शानदार
GOLDEN TREE
Lucky draw Scheme

जहाँ हर छोटी बचत लाये
सोने जैसी खुशहाली

कीजिये
Golden
CELEBRATION
NAVKAR KE SANG

OLD GOLD
EXCHANGE
GET 100%
Value for your
OLD GOLD.

100% GIA & IGI Certified Diamonds.
Guaranteed Buyback
Wide Range Under One Roof
100% BIS Hallmarked & HUID jewels you can trust.
Customised Jewellery Crafting Services
Transparent Factory Rate Pricing.
Jewellery Direct From Manufacturer
Personalised service for your unique story.

Gold | Diamond | Polki | Antique | Bangles | 18kt Italian | Silver | Gemstones

Malviya Road, RAIPUR | +91 62625 55200

ATUL PUBLICITY






# हरिभूमि

छत्तीसगढ़, मध्यप्रदेश, हरियाणा व दिल्ली से एक साथ प्रकाशित

समाचार ही नहीं, विचार भी

haribhoomi.com

रायपुर, गुरुवार 5 नवंबर 2026


# अग्निवीर अब 4 नहीं, 6 साल में होंगे सेवामुक्त, मिला 2 साल का एक्सटेंशन

## केंद्रीय मंत्रिमंडल का बड़ा फैसला, 25 फीसदी बनेंगे नियमित सैनिक

हरिभूमि न्यूज ▶▶ नई दिल्ली

दिवाली से पहले मोदी सरकार ने बड़ा फैसला किया है। 25 प्रतिशत अग्निवीर नियमित सैनिक बनेंगे। अग्निवीरों का सेवा कार्यकाल 4 साल से बढ़ाकर 6 साल किया गया है। 75 प्रतिशत अग्निवीर सेना में 6 साल रहेंगे। 'अग्निपथ' योजना में बड़े बदलाव

खास खबर

### योजना में सुधार और युवाओं के लिए फायदे

अग्निपथ योजना शुरू से ही युवाओं को सेना से जोड़ने का नया माध्यम बनी थी, लेकिन चार साल बाद ज्यादातर के बाहर होने से अनुभव की कमी और भविष्य की चिंता उठती रही। कैबिनेट के इस फैसले से दोनों पक्षों ▶▶ शेष पेज 6 पर



### सैन्य क्षेत्र में मिलेंगे नए अवसर



मुख्यमंत्री विष्णु देव साय ने अग्निवीरों के लिए दो वर्ष के अतिरिक्त 'सेकंड टूर ऑफ ड्यूटी' को स्वीकृति दिए जाने के निर्णय का हार्दिक स्वागत किया। सीएम साय ने कहा कि इस निर्णय से अग्निवीरों को चार वर्ष की प्रारंभिक सेवा पूरी करने के बाद दो वर्ष तक और राष्ट्र की सेवा करने का अवसर मिलेगा।

के तहत सरकार ने बुधवार को घोषणा की कि चार साल का कार्यकाल पूरा होने पर सेना से सेवामुक्त होने वाले 'अग्निवीरों' को दो साल का अतिरिक्त सेवा विस्तार दिया जाएगा। इसके बाद निर्धारित पात्रता मानदंडों को पूरा करने और व्यक्तिगत सहमति देने वाले अग्निवीरों को स्थायी भर्ती की पेशकश की जाएगी। प्रमुख रक्षा अध्यक्ष (सीडीएस) जनरल एन एस राजा सुब्रमणि ने यह घोषणा केंद्रीय मंत्रिमंडल द्वारा सैन्य भर्ती योजना में तीनों सेनाओं की सिफारिशों ▶▶ शेष पेज 6 पर

## कैबिनेट के अन्य फैसले

### फास्ट ट्रैक कोर्ट 779 से बढ़ाकर 850

*बाल शोषण और दुष्कर्म के मामलों से निपटने के लिए 'फास्ट ट्रैक विशेष अदालतों' को मजबूत करने वाली एक केंद्रीय योजना को जारी रखने की मंजूरी दी और साथ ही इनकी संख्या 779 से बढ़ाकर 850 करने का निर्णय लिया। उच्चतम न्यायालय के निर्देश पर दो अक्टूबर 2019 को शुरू की गई यह योजना, वर्तमान में 29 राज्यों और केंद्र शासित प्रदेशों में लागू है। इस योजना की शुरुआत के बाद से, इन विशेष अदालतों ने दुष्कर्म और बच्चों का यौन अपराधों से संरक्षण (पॉक्सो) अधिनियम, 2012 के तहत आने वाले अपराधों से जुड़े 4.02 लाख से अधिक मामलों का निपटारा किया है। इस योजना को अब मार्च 2031 तक, पांच साल की अवधि के लिए बढ़ा दिया गया है।*

### लिथियम, निकेल के प्रसंस्करण को बढ़ावा देने 2,814 करोड़

*देश में महत्वपूर्ण खनिजों के प्रसंस्करण को प्रोत्साहन देने के लिए 2,814 करोड़ रुपए मंजूर किए गए हैं। महत्वपूर्ण खनिज अर्थव्यवस्था, उद्योग और आधुनिक प्रौद्योगिकी के लिए बेहद जरूरी होते हैं। हालांकि, इनकी उपलब्धता सीमित होने के साथ आपूर्ति कुछ चुनिंदा देशों पर ही निर्भर होने से स्थिति चुनौतीपूर्ण होती है।*

## खबर संक्षेप

### म्यामां के नागरिक के पास से नौ किलो अफीम जब्त

**इंफाल।** मणिपुर के चूराचांदपुर जिले में म्यामां के 29 वर्षीय एक नागरिक के पास से नौ किलोग्राम अवैध अफीम बरामद होने के बाद उसे गिरफ्तार कर लिया गया है। आरोपी की पहचान म्यामां के टोंजांग कस्बे के लोमजांग गांव निवासी लियानलामहाउ मानलुन के रूप में हुई है। चूराचांदपुर जिला पुलिस की एक टीम ने सोमवार को उसे एल कानन गांव से गिरफ्तार किया।

### केदारताल ट्रैक पर दो और शव मिले

**उत्तरकाशी/ देहरादून।** उत्तराखंड के उत्तरकाशी जिले में केदारताल ट्रैक पर करीब 4000 मीटर की उंचाई पर भारी बर्फबारी और हिमस्खलन में लापता दो और ट्रैकर के शव बुधवार को बरामद किए गए। ट्रैक पर पश्चिम बंगाल और उत्तर प्रदेश के सात ट्रैकर और सहित अन्य एजेंसियों की संयुक्त टीम द्वारा चलाए जा रहे अभियान में अब तक चार शव बरामद हो चुके हैं।

# महादेव सट्टा एप के प्रमोटर सौरभ से दिल्ली में होगी पूछताछ, रवि उप्पल भी दुबई में धरा गया

*ऑनलाइन महादेव सट्टा एप प्रमोटर सौरभ चंद्राकर को बुधवार को रायपुर स्थित सीबीआई की विशेष अदालत में पेश किया गया। लंच टाइम के पूर्व आरोपी को कोर्ट ने आठ दिन 12 नवंबर तक पुलिस रिमांड की स्वीकृति प्रदान की। सीबीआई ने आरोपी की 10 दिन की पुलिस रिमांड की मांग की थी। सीबीआई की टीम महादेव सट्टा एप के प्रमोटर से सीबीआई मुख्यालय दिल्ली में पूछताछ करेगी। इधर,उसके साथी रवि उप्पल की भी दुबई में गिरफ्तारी की सूचना है।*

## सट्टा एप के प्रमोटर की सीबीआई की विशेष अदालत ने आठ दिन की पुलिस रिमांड स्वीकृत की

हरिभूमि न्यूज ▶▶ रायपुर

सौरभ को लेकर सीबीआई दिल्ली जाएगी। वहां उसके साथ सीसीटीवी कैमरों की निगरानी में पूछताछ की जाएगी। शाम के समय सीबीआई के वकील सौरभ चंद्राकर से भेंट कर सकेंगे। मामले की पैरवी करने सीबीआई की ओर से दिल्ली से लोक अभियोजक रायपुर पहुंचे थे। इस दौरान कोर्ट में ईडी के वकील भी उपस्थित रहे। उल्लेखनीय है कि सौरभ चंद्राकर की ओमान से गिरफ्तारी के बाद उसे दिल्ली कोर्ट में पेश किया गया था। दो दिनों की ट्रांजिट रिमांड मिलने पर उसे मंगलवार को रायपुर लाया गया। मेडिकल जांच के बाद उसे ▶▶ शेष पेज 6 पर

हरिभूमि लगातार

### कोर्ट परिसर छावनी में तब्दील

*आरोपी को जब कोर्ट में पेश किया गया, उस दौरान कोर्ट में आरोपी के समर्थकों के साथ भारी संख्या में मीडियाकर्मी उपस्थि थे। सुरक्षा को ध्यान में रखते हुए चार टीआई सहित डेढ़ सौ के करीब पुलिस जवानों की तैनाती की गई* ▶▶ शेष पेज 6 पर





महादेव सट्टे के फाउंडर सौरभ को लेकर रायपुर पहुंची सीबीआई, एयरपोर्ट की लाइट बंद कर छुपाकर निकाला



### रवि उप्पल दुबई में गिरफ्तार

*रायपुर। सौरभ चंद्राकर की ओमान से गिरफ्तारी के बाद ऑनलाइन महादेव सट्टा एप के को-फाउंडर रवि उप्पल को दुबई पुलिस द्वारा गिरफ्तार किए जाने की बात सामने आई है। इस संबंध में भारतीय जांच एजेंसियों को उप्पल की गिरफ्तारी की अनऑफिशियल जानकारी मिली है। रवि उप्पल की गिरफ्तारी जांच एजेंसियों के लिए दूसरी बड़ी कामयाबी है। सूत्रों के मुताबिक भारतीय जांच एजेंसियों के साथ यूएई ने अब तक कोई ऑफिशियल बातचीत नहीं की है। अलग-अलग स्त्रोतों से प्राप्त जानकारी के अनुसार उप्पल की गिरफ्तारी* ▶▶ शेष पेज 6 पर



## मुर्गा लड़ाई में जुआ 156 गिरफ्तार, 20 लाख कैश, 47 कारें जब्त



हरिभूमि न्यूज ▶▶ भोपालपटनम

बीजापुर पुलिस ने मुर्गा लड़ाई की आड़ में चल रहे एक बड़े जुए का पर्दाफाश किया है। जिले के रैगुड़ा गांव के जंगल में यह दांव चल रहा था, जहां से पुलिस ने करीब 20 लाख रुपए नगद जब्त करते हुए 156 लोगों पर कार्रवाई की है। मौके पर करीब 47 चारपहिया वाहन यानी कार भी जब्त हुआ है। बीजापुर जिले के थाना भद्राकाली क्षेत्रान्तर्गत ग्राम रैगुड़ा के जंगल में मुर्गा बाजार में मुर्गा लड़ाई की आड़ में अवैध तरीके से रुपए-पैसों का ▶▶ शेष पेज 6 पर

**मचा हड़कंप:** पुलिस की इस अचानक हुई दबिश से मौके पर हड़कंप मच गया। पुलिस ने घेराबंदी कर पकड़े गए सभी 156 व्यक्तियों के विरुद्ध थाना भद्राकाली में अपराध दर्ज किया है। आरोपियों के खिलाफ छत्तीसगढ़ जुआ प्रतिषेध अधिनियम की धारा 3(2) एवं सार्वजनिक द्यूत अधिनियम की धारा 4, 13 के अंतर्गत कार्रवाई की गई है।

# दो से ज्यादा बच्चे होने पर चुनाव लड़ने से रोकने वाले कानून अब प्रासंगिक नहीं

हरिभूमि न्यूज ▶▶ नई दिल्ली

सुप्रीम कोर्ट ने बुधवार को कहा कि दो से अधिक बच्चे होने पर दंडित करने वाले कानूनों की प्रासंगिकता खत्म हो गई है, क्योंकि पिछले कुछ दशक में आ ए जनसांख्यिकीय बदलावों के चलते अत्यधिक जनसंख्या का डर अब नहीं रहा। कोर्ट ने कहा कि 2003 के बाद से भारत की कुल प्रजनन दर 3.0 से घटकर 1.9 हो जाने के बाद, जनसंख्या वृद्धि को नियंत्रित करने ▶▶ शेष पेज 6 पर

- 2003 के फैसले पर सुप्रीम कोर्ट की बड़ी बेंच करेगी पुनर्विचार



### राजनीतिक प्रतिनिधित्व और प्रजनन की आजादी का सवाल

सुप्रीम कोर्ट ने दो बच्चों की सीमा वाले कानूनों के पीछे दिए गए पुराने तर्कों पर भी सवाल उठाए। अदालत ने कहा कि ऐसे कानूनों को जारी रखने से नागरिकों का एक पूरा वर्ग राजनीतिक प्रतिनिधित्व से बाहर हो सकता है, जबकि दो से अधिक बच्चे होना किसी व्यक्ति की सार्वजनिक पद संभालने की क्षमता से सीधे तौर पर जुड़ा हुआ नहीं है।

### घटती प्रजनन दर से बढ़ेगी बुजुर्ग आबादी

*सुप्रीम कोर्ट ने जनसांख्यिकीय बदलावों को लेकर चिंता जताते हुए कहा कि प्रजनन दर लगातार प्रतिस्थापन स्तर से नीचे रहने पर देश में बुजुर्ग आबादी का अनुपात बढ़ेगा और कामकाजी उम्र के लोगों की हिस्सेदारी घटेगी। अदालत ने कहा कि अगर इन बदलावों को ध्यान में नहीं रखा गया तो भारत को भविष्य में गंभीर परिणामों का सामना करना पड़ सकता है।*

## 20 हजार रिश्वत लेते प्रधान आरक्षक गिरफ्तार

**राजनांदगांव।** राजनांदगांव के बसंतपुर थाना में पदस्थ प्रधान आरक्षक किशोर यादव को रिश्वत लेते एसीबी की टीम ने गिरफ्तार किया है। मामला एक प्रकरण के सेटलमेंट से जुड़ा हुआ है। जिसकी प्रार्थी द्वारा एसीबी से शिकायत की गई थी। मिली जानकारी के अनुसार प्रार्थी गौरव अग्रवाल ने शिकायत दर्ज कराई थी कि एक लोन सेटलमेंट के मामले में प्रधान आरक्षक उससे पांच लाख रुपए की राशि रिश्वत के रूप में मांग रहा है। जिसके आधार पर बुधवार दोपहर एसीबी की टीम नांदगांव पहुंची। प्रार्थी ने 20 हजार की पहली किस्त देने के बहाने प्रधान आरक्षक को बुलाया और एसीबी ने रिश्वत लेते हुए रंगे हाथों गिरफ्तार कर लिया। टीम अब आरक्षक से आगे की पूछताछ करने में जुटी हुई है।









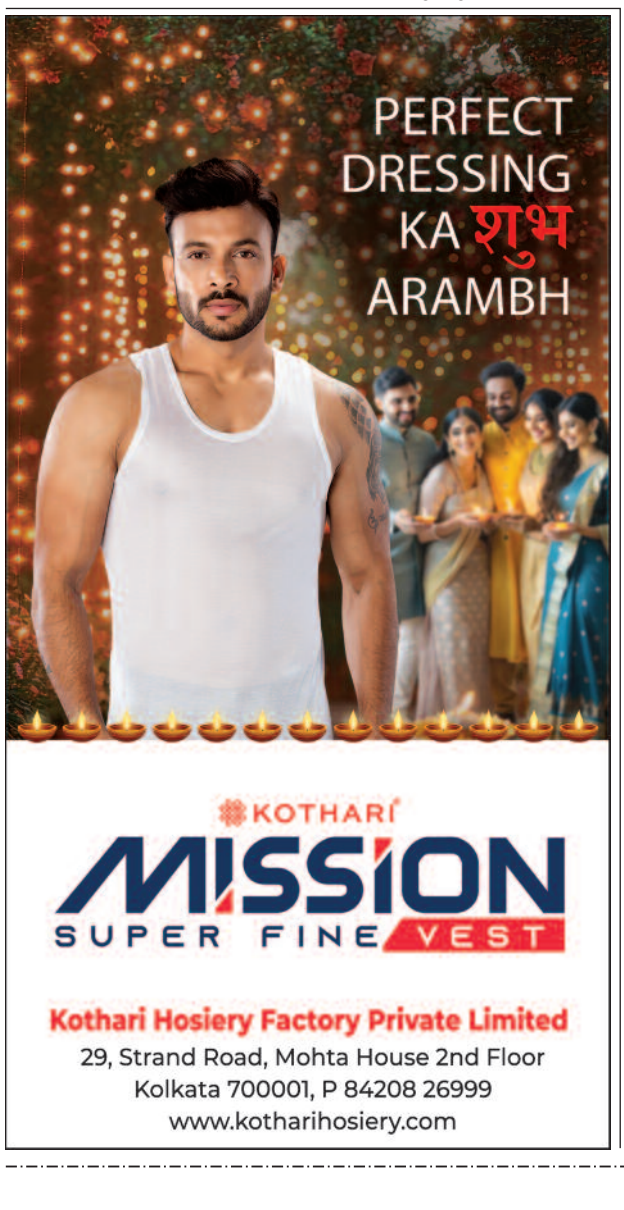



# झीरम घाटी के दूसरे जांच आयोग पर रोक लगाने 21 दिसंबर को सुनवाई

हरिभूमि न्यूज ▶▶ बिलासपुर

झीरम घाटी के दूसरे जांच आयोग पर रोक लगाने की मांग करने वाली विधायक धरमलाल कौशिक की याचिका पर 21 दिसंबर को अंतिम सुनवाई होगी। बुधवार को इस मामले की सुनवाई हाईकोर्ट में हुई। याचिकाकर्ता की ओर से वरिष्ठ वकील नहीं होने के आधार पर सुनवाई स्थगित करने की मांग की गई। हस्तक्षेप याचिका कर्ताओं की ओर से उपस्थित अधिवक्ता सुदीप श्रीवास्तव ने खंडपीठ को बताया कि नया जांच आयोग अलग ही जांच बिंदुओं पर जांच करने के लिए बनाया गया है जो कि पहले के जांच बिंदु में शामिल नहीं है और यह राज्य सरकार के अधिकार में है अतः याचिका चलने योग्य नहीं है और इसे रद्द होना चाहिए। साथ ही इस जांच के ऊपर जो स्थगन है वह भी समाप्त होना चाहिए। राज्य सरकार की ओर से उपस्थित अधिवक्ता ने प्रकरण ▶▶ शेष पेज 6 पर



### नया जांच आयोग बनाने का पूर्ण अधिकार

*हालांकि इसके पहले कि उक्त नया जांच आयोग कोई जांच कर पाता भारतीय जनता पार्टी के तत्कालीन प्रदेश अध्यक्ष धरमलाल कौशिक के द्वारा इसे हाई कोर्ट में इस आधार पर चुनौती दी गई के पहले जांच आयोग अपनी जांच पूरी कर चुका है इसलिए नए आयोग की आवश्यकता नहीं है। इस मामले में मई 2022 में हाई कोर्ट ने नई जांच आयोग के कार्य पर स्टे कर दिया था और यह स्टे आज भी प्रभावी हैं। इसी प्रकरण में झीरम घाटी में घटना में शामिल रहे कांग्रेस कार्यकर्ता के द्वारा हस्तक्षेप याचिका दायर की गई थी जिसमें यह कहा गया था कि राज्य सरकार को आयोग में कोई रिक्ति होने या नए जांच बिंदु होने पर नया जांच बनाने का पूर्ण अधिकार है।*

# छत्तीसगढ़ में आईआईएससी बेंगलुरु के सहयोग से शुरू होंगी तीन महत्वाकांक्षी परियोजनाएं

हरिभूमि न्यूज ▶▶| रायपुर

छत्तीसगढ़ को औद्योगिक और आर्थिक विकास के साथ विज्ञान, तकनीक, नवाचार और चिकित्सा अनुसंधान का प्रमुख केंद्र बनाने की दिशा में राज्य सरकार ने पहल शुरू की है। इस दिशा में भारतीय विज्ञान संस्थान (आईआईएससी), बेंगलुरु के सहयोग से प्रदेश में तीन महत्वाकांक्षी परियोजनाओं पर काम करने की संभावनाएं तलाशी जा रही हैं। इनमें विश्वस्तरीय मटेरियल कैरेक्टराइजेशन एवं टेस्टिंग सेंटर की स्थापना, विज्ञान और गणित के उत्कृष्ट शिक्षक तैयार करने के लिए चार वर्षीय एकीकृत बीएससी-बीएड संस्थान तथा चिकित्सा अनुसंधान एवं स्वास्थ्य प्रौद्योगिकी के क्षेत्र में सहयोग शामिल है। मुख्यमंत्री विष्णुदेव साय ने बुधवार को राजधानी रायपुर स्थित अपने निवास कार्यालय में आईआईएससी बेंगलुरु के निदेशक प्रोफेसर जी. रंगराजन, संस्थान के वरिष्ठ वैज्ञानिकों और राज्य शासन के अधिकारियों के साथ उच्चस्तरीय बैठक की। इसमें प्रस्तावित परियोजनाओं के लिए वैज्ञानिक अधोसंरचना, संस्थागत व्यवस्था और क्रियान्वयन की प्रारंभिक रूपरेखा पर चर्चा हुई। मुख्यमंत्री ने अधिकारियों को निर्देश दिए कि तीनों परियोजनाओं की तकनीकी, वित्तीय और संस्थागत व्यवहार्यता का गंभीरता से परीक्षण कर समयबद्ध कार्ययोजना तैयार की जाए, ताकि इन प्रस्तावों को धरातल पर उतारा जा सके।

**मटेरियल टेस्टिंग सेंटर, चार वर्षीय बीएससी-बीएड संस्थान और चिकित्सा अनुसंधान के क्षेत्र में सहयोग की तैयारी**

**मुख्यमंत्री विष्णुदेव साय ने अधिकारियों को कार्ययोजना बनाने के दिए निर्देश**



## छत्तीसगढ़ को समृद्ध बनाना सरकार का संकल्प

मुख्यमंत्री साय ने कहा, छत्तीसगढ़ को प्राकृतिक संसाधनों के साथ ज्ञान, विज्ञान, तकनीक और नवाचार की शक्ति से समृद्ध बनाना सरकार का संकल्प है। प्रदेश की खनिज संपदा, ऊर्जा संसाधनों, औद्योगिक संभावनाओं और प्रतिभाशाली मानव संसाधन को आधुनिक वैज्ञानिक अनुसंधान से जोड़कर विकास का नया अध्याय लिखा जा सकता है। उन्होंने कहा, भारतीय विज्ञान संस्थान जैसे प्रतिष्ठित संस्थान की विशेषज्ञता का लाभ प्रदेश के विश्वविद्यालयों, तकनीकी संस्थानों, उद्योगों और युवाओं को मिलना चाहिए।

## बस्तर-सरगुजा की प्रतिभाओं को भी मिलेगा अवसर

मुख्यमंत्री ने कहा कि वैज्ञानिक शिक्षा और अनुसंधान के अवसर केवल बड़े शहरों तक सीमित नहीं रहने चाहिए। बस्तर, सरगुजा सहित ग्रामीण, जनजातीय और दूरस्थ अंचलों में भी प्रतिभाओं की कमी नहीं है। जरूरत उन्हें गुणवत्तापूर्ण शिक्षा, आधुनिक प्रयोगशालाएं, वैज्ञानिक मार्गदर्शन और तकनीकी प्रशिक्षण उपलब्ध कराने की है।

## तीन साल में 1800 विद्यार्थियों को प्रशिक्षण देने की परिकल्पना

प्रस्तावित मटेरियल कैरेक्टराइजेशन एवं टेस्टिंग सेंटर में अत्याधुनिक माइक्रोस्कोपी, एक्स-रे आधारित विश्लेषण, उच्च तापमान पर पदार्थों का परीक्षण, नैनो तकनीक, इलेक्ट्रॉनिक एवं चुंबकीय पदार्थों के अध्ययन और कृत्रिम बुद्धिमत्ता आधारित वैज्ञानिक विश्लेषण की सुविधाएं विकसित करने की योजना है। इससे खनिज, इस्पात, धातु, ऊर्जा और उन्नत विनिर्माण क्षेत्र के उद्योगों को लाभ मिल सकता है। केंद्र में करीब 600 शोधार्थियों एवं विद्यार्थियों के आवासीय प्रशिक्षण की क्षमता विकसित करने की परिकल्पना है। इसके माध्यम से तीन वर्षों में लगभग 1800 विद्यार्थियों को उन्नत वैज्ञानिक अनुसंधान और तकनीकी प्रशिक्षण देने का लक्ष्य प्रस्तावित है।

# यूथ कांग्रेस के पदाधिकारी 'थोक' में सस्पेंड

**नई दिल्ली।** 1 नवंबर को दिल्ली के रामलीला मैदान में आयोजित इंडिया गठबंधन की रैली में शामिल ना होने वाले पदाधिकारियों पर इंडियन यूथ कांग्रेस ने बड़ा एक्शन लिया है। 'वोट बचाओ, देश बचाओ महारैली' में शामिल नहीं होने पर सात राज्यों के अपने 200 से ज्यादा पदाधिकारियों को निलंबित कर दिया है। सूत्रों के मुताबिक, आईवायसी की ओर से गुजरात में 49, पश्चिम बंगाल में 26,

**■ रामलीला रैली में नहीं पहुंचने पर कई राज्यों में की बड़ी कार्रवाई**

उत्तर प्रदेश में 11, तेलंगाना में 14, हरियाणा में 10, मध्य प्रदेश में 60 और झारखंड में 32 पदाधिकारियों को सस्पेंड किया गया है। निलंबित किए गए पदाधिकारियों में प्रदेश युवा कांग्रेस के उपाध्यक्ष, महासचिव और सचिव स्तर के नेता शामिल हैं। सूत्रों ने बताया कि इन पदाधिकारियों ने रैली को लेकर दिखाई गई उदासीनता के बारे में कोई संतोषजनक जवाब नहीं दिया, जिसके बाद ये कार्रवाई की गई। सूत्रों का ये भी कहना है कि कुछ और राज्यों के पदाधिकारियों पर भी कार्रवाई हो सकती है। मध्य प्रदेश युवा कांग्रेस ने सोशल मीडिया प्लेटफॉर्म एक्स पर जारी बयान में कहा कि भारतीय युवा कांग्रेस के राष्ट्रीय नेतृत्व के निर्देशों के अनुपालन में यह कार्रवाई की गई है।











# महादेव सट्टा एप के तार पीएमओ तक सीबीआई इसकी जांच करेगी या नहीं

हरिभूमि न्यूज ▶▶| रायपुर

प्रदेश कांग्रेस अध्यक्ष दीपक बैज ने महादेव सट्टा एप मामले को लेकर भाजपा सरकार और केंद्र सरकार पर गंभीर सवाल उठाए हैं। उन्होंने पूछा कि महादेव सट्टा एप के तार प्रधानमंत्री कार्यालय (पीएमओ) तक जुड़ने के आरोप सामने आने के बाद क्या केंद्रीय जांच एजेंसी इसकी जांच करेगी? उन्होंने कहा, सौरभ चंद्राकर को ओमान से भारत लाया गया है, लेकिन उसके सहयोगी रवि उप्पल और शुभम सोनी अब तक गिरफ्त से बाहर हैं। सरकार बताए कि उन्हें कब भारत लाया जाएगा?



राजीव भवन में संवाददाताओं से चर्चा में बैज ने कहा, वर्ष 2023 के विधानसभा चुनाव के दौरान शुभम सोनी ने एक वीडियो जारी कर खुद को महादेव एप का मालिक बताया था। उसने दावा किया था कि सौरभ चंद्राकर और रवि उप्पल उसके लिए काम करते हैं। भाजपा ने भी अपने कार्यालय में पत्रकार वार्ता कर यह वीडियो जारी किया था और इसके आधार पर तत्कालीन कांग्रेस सरकार को घेरते हुए राजनीतिक लाभ लेने की कोशिश की थी।

## इन अधिकारियों पर लगे आरोपों की जांच की मांग

कांग्रेस प्रदेश अध्यक्ष ने दिसंबर 2025 में सामने आए कथित संबंधों का हवाला देते हुए कहा कि प्रधानमंत्री के करीबी और पीएमओ के वरिष्ठ अधिकारी हीरेन जोशी, 23वें वित्त आयोग के सदस्य हितेश जैन तथा प्रसार भारती के अध्यक्ष नवनीत सहगल पर महादेव एप को संरक्षण देने के आरोप लगे थे। उन्होंने सवाल किया कि इन लोगों के खिलाफ अब तक कार्रवाई क्यों नहीं हुई?

## दर्जनों सट्टा पैनल सक्रिय होने का आरोप

बैज ने आरोप लगाया कि पिछले तीन वर्षों में महादेव सिंडिकेट से जुड़े कई ऑनलाइन सट्टा पैनल सक्रिय हुए हैं। इनमें रेड्डी अन्ना, रेड्डी क्लब, एफबीबीईटी77, सीबीएफटीई, बेटभाई बुक, फेयर प्ले, सुपर विन, विन बज, जन्नत बुक, महाकाल बुक, लोटस 365, लेजर बुक, कोहिनूर बुक, अलीबाबा बुक, खेलो यार और स्काई एक्सचेंज सहित कई नाम शामिल हैं। उन्होंने सवाल किया कि सोशल मीडिया पर इन एप के विज्ञापन खुलेआम प्रसारित होने के बावजूद केंद्र और राज्य सरकार कार्रवाई क्यों नहीं कर रही हैं? क्या 50 हजार करोड़ रुपये से अधिक के कथित कर कारोबार और राजनीतिक संरक्षण के कारण इस नेटवर्क पर कार्रवाई नहीं हो रही है?

## भूपेश सरकार में दर्ज की गई थी 72 एफआईआर

बैज ने दावा किया कि महादेव सट्टा एप के खिलाफ पहली प्राथमिकी से लेकर 72 प्राथमिकी दर्ज करने, 500 से अधिक जब्ती और गिरफ्तारियों की कार्रवाई तत्कालीन भूपेश बघेल सरकार के कार्यकाल में हुई थी। कांग्रेस सरकार के अनुरोध पर ही एप को गूगल प्ले स्टोर से हटाया गया था। रायपुर पुलिस की पहल पर सौरभ चंद्राकर और रवि उप्पल के खिलाफ लुकआउट सर्कुलर भी जारी हुआ था। उन्होंने कहा, कांग्रेस सरकार ने ऑनलाइन गेमिंग और सट्टेबाजी के खिलाफ सख्त कानून भी बनाया था।

# संघ सरकार्यवाह बोले- युवाओं को भड़काने की हो सकती है 'साजिश'

**दत्तात्रेय होसबाले ने कहा- विरोध जेन जी का अधिकार उनका विरोध देशद्रोह नहीं... उनसे संवाद बहुत जरूरी**



सरकार्यवाह दत्तात्रेय होसबाले और सुनील आंबेकर पत्रकारों से चर्चा करते हुए

हरिभूमि न्यूज ▶▶| भोपाल

इंदौर में राष्ट्रीय स्वयंसेवक संघ (आरएसएस) की अखिल भारतीय कार्यकारी मंडल की बैठक बुधवार को समाप्त हो गई। डेली कॉलेज में 2 नवंबर से चल रही इस बैठक में देशभर से करीब 400 प्रतिनिधि शामिल हुए। समापन के बाद सरकार्यवाह दत्तात्रेय होसबाले ने पत्रकारों से बातचीत की। उन्होंने आरक्षण, मंदिरों के मामलों, संगठन विस्तार, एसआईआर, संघ के पंजीयन और युवाओं से जुड़े मुद्दों पर संघ का पक्ष रखा। उन्होंने कहा कि रिजीम चेंज यानी शासन व्यवस्था में बदलाव के मुद्दे पर होसबाले ने कहा कि समाज में अशांति फैलाना और हिंसा के जरिए बदलाव लाना देशहित में नहीं है। युवाओं को भड़काने की कोशिश के पीछे साजिश हो सकती है। उन्होंने कहा कि युवाओं से संवाद कर उनकी सोच और समस्याओं को समझना जरूरी है। युवाओं में प्रतिभा और कौशल है। उन्हें सकारात्मक दिशा देने की जरूरत है। विरोध जेन जी का हक है। उनका विरोध देशद्रोह नहीं हैं। होसबाले ने बताया कि संघ ने कॉलेज के युवाओं को सीमावर्ती क्षेत्रों से जोड़ने का कार्यक्रम भी किया था।

**पंजाब में इंडिया की रैली**

# राहुल ने मोदी को फिर दी बहस की चुनौती

एजेंसी ▶▶| चंडीगढ़

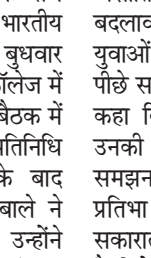

कांग्रेस नेता राहुल गांधी ने एक बार फिर प्रधानमंत्री नरेंद्र मोदी को सार्वजनिक बहस की चुनौती दी है, दावा किया कि वह पांच मिनट के भीतर साबित कर सकते हैं कि पीएम 'देशद्रोही' हैं और अमेरिकी राष्ट्रपति डोनाल्ड ट्रंप द्वारा नियंत्रित हैं। पंजाब के संगरूर में 'इंसाफ रैली' को संबोधित करते हुए गांधी ने कहा कि मोदी आमने-सामने की चर्चा से बचेंगे, भले ही उन्हें आरएसएस प्रमुख मोहन भागवत या उद्योगपति गौतम अडानी सहित किसी भी न्यायाधीश और स्थान का चयन करने की छूट दी गई हो। गांधी ने आरोप लगाया कि मोदी ने ट्रंप के दबाव में भारत-अमेरिका व्यापार समझौता किया, जिसमें उन्होंने कैबिनेट या नौकरशाहों से परामर्श नहीं किया, जिससे भारत के किसानों, उद्योगों और डेटा से समझौता हुआ।

## भाजपा ने किया पलटवार

गांधी की चुनौती पर प्रतिक्रिया देते हुए, केंद्रीय वित्त मंत्री निर्मला सीतारमण ने उनकी पार्टी की अक्सर संसद में चर्चा के दौरान बाहर निकलने के लिए आलोचना की। उन्होंने बहस के प्रति उनकी प्रतिबद्धता पर सवाल उठाया, जब वह अक्सर सरकारी प्रतिक्रियाओं को सुनने से बचते हैं, उनसे व्यापक आरोपों के बजाय विशिष्ट, साक्ष्य-समर्थित दावे पेश करने का आग्रह किया। हालांकि, गांधी ने जोर देकर कहा कि संसद में उनकी आवाज दबाई जाती है, जिससे सार्वजनिक बहस आवश्यक हो जाती है।





हरिभूमि HEALTH CARE
छत्तीसगढ़ के मेडिकल विशेषज्ञ

सुविधाएं: मेडिसिन, पॉलीट्रामा, बर्न एण्ड प्लास्टिक लेप्रोस्कोपिक सर्जरी, जनरल सर्जरी, स्पाईन एण्ड न्यूरो सर्जरी, आर्थो, कैंसर (कीमोथैरेपी व सर्जरी), स्त्री रोग, जोड़ प्रत्यारोपण
पाल जी
स्वास्तिक नर्सिंग होम
बर्न एण्ड पॉलीट्रामा सेंटर मल्टी स्पेशलिटी हॉस्पिटल
(आयुष्मान भारत स्कीम के तहत निःशुल्क ईलाज की सुविधा उपलब्ध)
श्यामनगर जल विहार कॉलोनी पानी टंकी के पास तेलीबांधा मरीन ड्राइव के पीछे
मो. 7991031330
मो. 0771-4347172

अहलूवालिया हॉस्पिटल
81031 28515, 0771-4050006
नेमीचंद गली, रामसागर पारा, स्टेशन रोड रायपुर
• कान, नाक, गला रोग
• Hearing Aids
• दंत रोग
• मुख के कैंसर/प्लास्टिक सर्जरी
• चक्कर, खर्राटे

डायबिटिज मधुमेह का सर्वोत्तम इलाज - अब दिल्ली, मुंबई, चेन्नई क्यू जाना
मधुमीत डायबिटिज हॉस्पिटल
डॉ राका शिवहरे MBBS, MD FNIC FIPA
भर्ती सुविधा उपलब्ध
Ecg, Echo, Tmt, Doppler, Carotid, Doppler, Insulin, Pump, Cgms, Homa IR
शिव मंदिर चौक, अवंति विहार, रायपुर, मो. 8269885003, मो. 7389485756

अष्टविनायक हॉस्पिटल
बच्चों एवं महिलाओं का अस्पताल
• प्रसूति • नवजात • शिशु रोग
• सभी प्रकार के ऑपरेशन • सोनोग्राफी • आयुष्मान कार्ड
• बच्चो के ऑपरेशन • अनुभवी डॉक्टर्स प्रतिदिन
आमा सिवनी, विधानसभा रोड, रायपुर (छ.ग.), 9826182221 9301744425

AB आई हॉस्पिटल
आयुष्मान कार्ड एवं इंश्योरेंस सुविधा उपलब्ध
लेज़र मोतियाबिंद ऑपरेशन किफायती दरों में
पता : - 119/A सेक्टर - 3, गीतांजली नगर, रायपुर | मो.: 8815096478

डायबिटीज / शुगर संबंधी सभी समस्याएं, थायराइड, मोटापा, प्रेग्नेंसी डायबिटिस, फुलबॉडी चेकअप, डायबिटिक सेक्स रोग, नसों की सुन्नता।
डायबिटिक क्लीनिक
Dr. Satyajeet Sahu Advance Dibetes & Thyroid care centre
Diabetic Clinic
Appointments No. 7724035770 9329004557 9303724304
17, गुरूकुल कॉम्पलेक्स, कालीबाड़ी रायपुर, समय - सुबह 10 से 5, शाम 6 से रात 9 बजे तक

कान, नाक, गला, एलर्जी एवं वर्टिगो (चक्कर) कोअब्लेशन एवं लेजर सर्जरी हॉस्पिटल
डॉ. जाऊलकर ई.एन.टी. हॉस्पिटल
सेन्ट्रल एवेन्यू चौबे कालोनी प्रगति कॉलेज रायपुर (छ.ग.) (ISO 9001-2000 Certified)
फोनः 0771-4044551 समयः सुबह 9.30 से 4.30 तक

सभी प्रकार के स्किन एवं बाल संबंधी समस्याओं का निदान, मुंहासे, झांई, झुर्रियों का इलाज, अनचाहे बालों हेतु लेजर ट्रीटमेंट
सिंघानिया स्किन केयर
Makeover Skin, Hair & Aesthetic Cente
36, प्रथम तल, गुरूकुल कॉम्प्लेक्स कालीबाड़ी, रायपुर 0771-4053311
Email:bsinghania111@yahoo.co.in
रानी सती मंदिर के पास, केनाल लिंकिंग रोड, रवीनगर, राजातालाब, रायपुर
मो. 94252-14479
0771-4020411
www.makeoverraipur.com
त्वचा व बाल संबंधी समस्याओं का इलाज

उपलब्ध विशेषताएं
• लेप्रोस्कोपिक एवं जनरल सर्जरी
• जनरल मेडीसीन • ऑर्थोपेडिक्स
• जोड़ प्रत्यारोपण सर्जरी
• ऑन्कोलॉजी (सर्जिकल)
• गायनेकोलॉजी
अग्रवाल हॉस्पिटल
(मल्टीस्पेशियेलिटी सेन्टर)
जी.ई.रोड, आर.के.सी. कॉम्पलेक्स के सामने, रायपुर (छ.ग. 492001)
फोनः +91-0771-4088107/108, ईमरजेंसी नंबर 9109187755, डॉ. सजन अग्रवाल - 9329101037
लेप्रोस्कॉपिक सर्जरी में सभी प्रकार की हार्निया, अपेन्डिक्स, पित की थैली, बच्चादानी आदि से संबंधित ऑपरेशन सभी तरह की कैंसर सर्जरी एवं कीमोथेरेपी की सुविधा उपलब्ध
OPD समय - शाम 4 से 6 बजे

डॉ. मनोज अग्रवाला
एमडी (सीएमसी वेल्लोर) (गोल्ड मेडलिस्ट)
चौबे कॉलोनी, रायपुर (छत्तीसगढ़) 0771-4003777, 77778-76292
स्किन क्लिनिक
सेवाएं • मुहासें • सोरासिस • स्किन एलर्जी • पिगमेंटेशन • विटिलियो / ल्यूकोडरमा • पीआरपी थेरेपी • एलोपेसिया • अर्टीकेरिया • फंगल इंफेक्शन • टैली कंसल्टेशन • लेजर थेरेपी

विज्ञापन हेतु संपर्क करें:-
7987119756, 9303508130

रायपुर
गुरुवार 5 नवंबर 2026
कार्तिक कृष्ण पक्ष एकादशी
वर्ष : 25, अंक : 107
पृष्ठ : 12+12 = 24 मूल्य : 5.00**

मौसम
अधि. 30.1
न्यून. 24.5

# हरिभूमि

छत्तीसगढ़, मध्यप्रदेश, हरियाणा व दिल्ली से एक साथ प्रकाशित
समाचार ही नहीं, विचार भी
haribhoomi.com

## कोहली ने तोड़ा सचिन का वर्ल्ड रिकॉर्ड



ऑकलैंड। विराट कोहली ने न्यूजीलैंड के खिलाफ ऑकलैंड में खेले गए पहले वनडे मुकाबले में टीम के लिए शानदार पारी खेली। कोहली ने इस मैच में 51 गेंदों पर 74 रन की पारी खेली। उन्होंने अपनी इस पारी के दम पर सचिन तेंदुलकर का वर्ल्ड रिकॉर्ड तोड़ दिया और पहले नंबर पर आ गए। ये एसईएनए (साउथ अफ्रीका, इंग्लैंड, न्यूजीलैंड और ऑस्ट्रेलिया) देशों के खिलाफ कोहली की 134वीं 50 प्लस पारी रही।

एसईएनए देशों के खिलाफ 134वीं बार खेली 50 प्लस पारी

### इसे गंभीर वित्तीय अनियमितता माना गया है, अधिकारियों पर व्यक्तिगत जिम्मेदारी तय

# पीडब्ल्यूडी में डेलीवेजेस की नई नियुक्तियों पर रोक, नियम तोड़ने वाले अधिकारियों से होगी नुकसान की वसूली

छत्तीसगढ़ शासन के लोक निर्माण विभाग ने मस्टर रोल, दैनिक वेतनभोगी और कलेक्टर दर पर कर्मचारियों की नई नियुक्तियों को लेकर सख्त निर्देश जारी किया है। शासन ने स्पष्ट किया है कि 1 अप्रैल 2026 के बाद विभाग के मुख्यालय और अधीनस्थ कार्यालयों में किसी भी नए श्रमिक या कर्मचारी को इन श्रेणियों में नियोजित नहीं करने के निर्देश जारी किए गए थे।

हरिभूमि न्यूज ▶▶ रायपुर

खास खबर



नियमों का उल्लंघन करने वाले अधिकारियों के विरुद्ध अनुशासनात्मक कार्रवाई की जाएगी और शासन को हुई वित्तीय क्षति की वसूली संबंधित अधिकारी से की जाएगी। लोक निर्माण विभाग द्वारा 3 नवंबर को जारी आदेश में कहा गया है कि बिना स्वीकृत सेटअप और बजट आवंटन के मस्टर रोल अथवा दैनिक वेतनभोगी कर्मचारियों की नई नियुक्तियां पूरी तरह प्रतिबंधित हैं। छत्तीसगढ़ वित्तीय संहिता के प्रावधानों के अनुसार सक्षम अधिकारी की पूर्व प्रशासनिक एवं वित्तीय स्वीकृति के बिना श्रमिकों को काम पर रखना अनधिकृत अतिरिक्त दायित्व सृजित करने की श्रेणी में आता है। आदेश में कहा गया है कि ऐसी नियुक्तियों से शासन पर ऐसा वित्तीय बोझ पड़ता है, जिसके लिए बजट में कोई प्रावधान नहीं होता। इसे गंभीर वित्तीय अनियमितता माना गया है।

### याद दिलाया 2008 का नियम

सामान्य प्रशासन विभाग के 5 मार्च 2008 के परिपत्र का उल्लेख करते हुए भविष्य में दैनिक वेतनभोगी, तदर्थ अथवा कलेक्टर दर पर अनियमित नियुक्तियां नहीं करने के निर्देशों की भी याद दिलाई गई है। शासन ने चेतावनी दी है कि 1 अप्रैल 2026 के बाद नियम विरुद्ध किसी कर्मचारी को नियोजित करने पर संबंधित अधिकारी का कृत्य छत्तीसगढ़ सिविल सेवा (आचरण) नियम, 1965 के नियम-3 का उल्लंघन और गंभीर वित्तीय कदाचार माना जाएगा।

inh 24x7
छत्तीसगढ़ एवं मध्यप्रदेश का सर्वाधिक लोकप्रिय चैनल देखें
TATA sky | airtel
चैनल नं. 1155 | चैनल नं. 366

## खबर संक्षेप

### तमिलनाडु और केरलम में ईडी की छापेमारी

**कोच्चि।** प्रवर्तन निदेशालय ने एक सहकारी समिति और उसके प्रवर्तक के खिलाफ धन शोधन की जांच के सिलसिले में बुधवार को केरलम और तमिलनाडु में छापेमारी की। जांच में भारत लझना मल्टी स्टेट को-ऑपरेटिव सोसाइटी' के संस्थापक सदस्य और वास्तविक अध्यक्ष एवं प्रबंध निदेशक आर. प्रेमकुमार तथा कुछ अन्य लोग शामिल हैं।




### थार और बाइक की भिड़ंत में दो युवकों की मौत

**अमरोहा।** अमरोहा जिले में तेज रफ्तार थार गाड़ी की मोटरसाइकिल से आमने-सामने की टक्कर में दो युवकों की मौत हो गई। हादसा मंगलवार रात करीब आठ से नौ बजे के बीच अमरोहा कोतवाली क्षेत्र में बिजनौर मार्ग पर हुआ। मृतकों की पहचान डाक बंगला क्षेत्र निवासी प्रशांत (26) और उसके मित्र राजीव (27) के रूप में हुई है। दोनों युवक नौगांवा सादात से अमरोहा लौट रहे थे।

### दो यात्रियों से 2.09 करोड़ का सोना बरामद

**मुंबई।** बहरीन से मुंबई हवाई अड्डे पर पहुंचे दो यात्रियों के पास से करीब 2.09 करोड़ रुपए मूल्य का 1.68 किलो सोना बरामद किया गया है। आरोपियों ने सोना अपने अंतःवस्त्रों में छिपा रखा था। सीमा शुल्क हवाई खुफिया इकाई के अधिकारियों ने मंगलवार को छत्रपति शिवाजी महाराज अंतरराष्ट्रीय हवाई अड्डे पर पहुंचे दोनों यात्रियों को रोका।



### प्रशांत भूषण के खिलाफ प्राथमिकी दर्ज की

**नई दिल्ली।** दिल्ली पुलिस ने रूस के विदेश मंत्री सर्गेई लावरोव का डिजिटल रूप से छेड़छाड़ किया गया एक वीडियो साझा करने के आरोप में उच्चतम न्यायालय के वरिष्ठ अधिवक्ता प्रशांत भूषण के खिलाफ एक प्राथमिकी दर्ज की है। वीडियो में कथित तौर पर भारत विरोधी टिप्पणियां थीं। पुलिस ने साइबर निगरानी के बाद तीन नवंबर को सोशल मीडिया मीडिया मंच पर 'ऐटदीरेटदकोट्सन्यूज' हैंडल से की गई एक पोस्ट देखी थी।

### कॉलेज में वैवाहिक जीवन का पाठ्यक्रम

**पणजी।** गोवा के एक कॉलेज ने शादी और पारिवारिक जीवन की जिम्मेदारियों के लिए लोगों को तैयार करने के उद्देश्य से 15 दिवसीय नया प्रमाणपत्र पाठ्यक्रम शुरू कर रही है। इस पाठ्यक्रम को शुरू करने को लेकर कॉलेज की विवरणिका में सवाल उठाया गया है। हम करियर बनाने की तैयारी में लगभग 20 साल लगा देते हैं। लेकिन शादी या पारिवारिक जीवन की तैयारी में कितना समय देते हैं। आमतौर पर ये हमारे जीवन का करियर से भी बड़ा हिस्सा होते हैं?

### मध्यावधि चुनाव में ट्रंप को जनता का झटका, दोनों सदनों से बेदखल हुई रिपब्लिकन पार्टी

# ट्रंप का दंभ टूटा, मिडटर्म चुनाव में डेमोक्रेट्स ने छीनी संसद की कमान

*डेमोक्रेट्स को 20 साल बाद ओहायो और आयोवा, 28 साल बाद जॉर्जिया और 36 साल बाद टेक्सास में मिली जीत*

हरिभूमि न्यूज ▶▶ वाशिंगटन

*अमेरिकी मध्यावधि चुनाव में डोनाल्ड ट्रंप की नीतियों के खिलाफ मतदाताओं की नाराजगी खुलकर सामने आई। डेमोक्रेटिक पार्टी ने सीनेट और प्रतिनिधि सभा दोनों पर कब्जा जमाकर ट्रंप की रिपब्लिकन पार्टी को बड़ा राजनीतिक झटका दिया। कई परंपरागत रिपब्लिकन राज्यों में भी पार्टी को करारी शिकस्त मिली। इन नतीजों ने न केवल ट्रंप के नेतृत्व पर सवाल खड़े किए हैं, बल्कि अमेरिकी राजनीति की दिशा और वैश्विक समीकरणों पर भी असर के संकेत दिए हैं।*

अमेरिका के राष्ट्रपति डोनाल्ड ट्रंप को बड़ा झटका देते हुए देश के मतदाताओं ने मंगलवार को हुए बहुचर्चित मध्यावधि चुनावों में विपक्षी डेमोक्रेटिक पार्टी को अमेरिकी संसद का नियंत्रण सौंप दिया और कई अहम राज्यों में गवर्नर पदों पर भी पार्टी को जीत दिलाई। इन नतीजों का असर न केवल अमेरिका, बल्कि वैश्विक स्तर पर भी देखने को मिलेगा। ट्रंप की रिपब्लिकन पार्टी को अपने मजबूत गढ़ माने जाने वाले टेक्सास, जॉर्जिया, आयोवा और ओहायो जैसे राज्यों में करारी हार का सामना करना पड़ा, जहां उसने डेमोक्रेटिक पार्टी के हाथों गवर्नर के पद गंवा दिए। इसके अलावा टेक्सास, मेन, साउथ कैरोलिना, नॉर्थ कैरोलिना, कंसास, आयोवा और ओहायो में सीनेट की सीट पर भी पार्टी को झटका लगा। ट्रंप ने इन राज्यों के मतदाताओं से यह कहते हुए मतदान की अपील की थी कि वह उन्हें (ट्रंप को) चुनाव मैदान में मानकर वोट करे। डेमोक्रेट ने सीनेट और प्रतिनिधि सभा (हाउस ऑफ रिप्रजेंटेटिव्स) दोनों पर नियंत्रण हासिल कर लिया और अमेरिकी कांग्रेस (संसद) के दोनों सदनों में रिपब्लिकन के कब्जे को समाप्त कर दिया। रिपब्लिकन पार्टी की इस बड़ी हार की मुख्य वजह ट्रंप की नीतियों के प्रति लोगों में व्याप्त असंतोष को माना जा रहा है। खासकर ईरान के खिलाफ युद्ध को लेकर लोगों में नाराजगी थी, जिसके कारण ▶▶ शेष पेज 6 पर

#### ट्रंप ने स्वीकार की हार

*राष्ट्रपति के चार साल के कार्यकाल के बीच में होने के कारण इन्हें मध्यावधि चुनाव कहा जाता है। ट्रंप ने मीडिया को दिए साक्षात्कारों में हार स्वीकार की और कहा कि वह डेमोक्रेट के साथ मिलकर काम करने के लिए तैयार हैं।*

#### सीनेट में उलटफेर

*डेमोक्रेट ने रिपब्लिकन के कब्जे वाली कम से कम सात सीटों पर जीत के साथ सीनेट में उलट-फेर कर दी। इन सीटों में नॉर्थ कैरोलिना, ओहायो, मेन, साउथ कैरोलिना, कंसास, आयोवा और टेक्सास हैं।*

#### ट्रंप का अधिकार घटा वीटो होगा विकल्प

*इन नतीजों से ट्रंप की अपनी मर्जी से सरकार चलाने की क्षमता पर काफी अंकुश लग सकता है, क्योंकि अमेरिकी संसद के पास राष्ट्रपति के फैसलों को रोकने के व्यापक अधिकार हैं।*



### अब्दुल अल-सईद बने अमेरिका के पहले मुस्लिम सीनेटर

अमेरिका के मिशिगन राज्य में डेमोक्रेटिक पार्टी के उम्मीदवार अब्दुल अल-सईद ने रिपब्लिकन उम्मीदवार माइक रोजर्स को हराकर अमेरिकी सीनेट का चुनाव जीत लिया है। इस जीत के साथ ही उन्होंने इतिहास रच दिया है। अब्दुल अल-सईद अमेरिका के पहले मुस्लिम सीनेटर बन गए हैं।

### अमेरिकी चुनाव का असर

अमेरिका के मध्यावधि चुनाव में डेमोक्रेटिक पार्टी की बढ़त के बाद दुनिया के शेयर बाजारों में बुधवार को तेजी लौट आई और डॉलर भी संभल गया। दरअसल, निवेशकों को आशंका थी कि डेमोक्रेटिक पार्टी के नियंत्रण वाली अमेरिकी संसद आर्टिफिशियल इंटेलिजेंस क्षेत्र पर निगरानी और नियमन बढ़ा सकती है।

### इधर, ईरान ने खोला भारत के लिए रास्ता

पश्चिम एशिया में अमेरिका और ईरान के बीच बढ़ते तनाव के बीच भारत के लिए राहत की खबर है। ईरान सरकार ने एक बार फिर स्पष्ट किया है कि भारतीय जहाजों को होर्मुज जलडमरूमध्य से आने-जाने की छूट दी गई है। ईरान ने भारत के अलावा चीन, इराक और कतर के जहाजों को भी अपने प्रतिबंधों से बाहर रखा है। ईरानी संसद की राष्ट्रीय सुरक्षा और विदेश नीति समिति के उपाध्यक्ष अहमद हयात-मोगद्दम ने कहा कि इन चार देशों के जहाज बिना किसी रोक-टोक के इस समुद्री रास्ते से गुजर सकते हैं।

## कार से तस्करी, 2 करोड़ के गांजे के साथ राजस्थान का आरोपी गिरफ्तार



हरिभूमि न्यूज ▶▶ केशकाल

पुलिस ने राजस्थान के अंतराज्यीय गांजा तस्कर को गिरफ्तार कर उसके कब्जे से 4 क्विंटल से अधिक गांजा और एक सिल्वर रंग की महिंद्रा एक्सयूवी-500 कार जब्त की है। जब्त गांजा की कीमत 2 करोड़ 3 लाख 95 हजार 500 रुपए बताई गई है। वाहन एवं अन्य सामग्री की कुल कीमत 14 लाख रुपए आंकी गई है। पुलिस से मिली जानकारी के अनुसार 3 नवंबर को केशकाल पुलिस को मुखबिर से सूचना मिली कि सिल्वर रंग की महिंद्रा एक्सयूवी -500 कार क्रमांक ओडी -10-वी-7053 में गांजा का परिवहन किया जा रहा है। सूचना पर पुलिस सक्रिय हुई और उक्त वाहन को रोक कर तलाशी ली, जहां ड्राइवर सीट के पीछे और कार की डिक्की में भूरे रंग के सेलोटेप से पैक किए गए 78 पैकेट मिले। इन पैकेटों में कुल 407.910 किलोग्राम गांजा भरा हुआ था। पुलिस को वाहन की डिक्की से आरजे -23-यूबी-8472 नंबर प्लेट भी बरामद हुई।

### आरोपी को भेजा जेल

पुलिस ने गांजा, मोबाइल, नकदी और वाहन को जब्त कर आरोपी को गिरफ्तार कर लिया। आरोपी के विरुद्ध धारा 20(ख) एनडीपीएस एक्ट के तहत कार्रवाई करते हुए उसे न्यायालय में पेश किया गया, जहां से उसे न्यायिक अभिरक्षा में जेल भेज दिया गया है।

### 10 माह में 46 हजार किलो गांजा

**पटना।** बिहार में इस साल के दौरान मादक पदार्थों की जब्ती में भारी वृद्धि दर्ज की गई है। अधिकारियों ने बताया कि पुलिस ने 27 अक्टूबर तक 46,549 किलोग्राम से अधिक गांजा, 149.696 किलोग्राम हेरोइन और 11.56 लाख से अधिक मादक टैबलेट एवं कैप्सूल जब्त किए हैं। मादक पदार्थों की जब्ती के मामले में अररिया, सुपौल और मधुबनी जिले सबसे आगे रहे।

### छत्तीसगढ़ में भी आज पड़ेंगे छींटे

# 'मुरासु' का अभी भी असर कई राज्यों में होगी बारिश



हरिभूमि न्यूज ▶▶ नई दिल्ली

प्रचंड चक्रवाती तूफान 'मुरासु' का बचा हुआ हिस्सा डिप्रेशन पूर्वी तेलंगाना और उससे सटे तटीय आंध्र प्रदेश के ऊपर अभी भी बना हुआ है। इसकी वजह से कई राज्यों में बारिश होगी। छत्तीसगढ़, विदर्भ में छिटपुट बारिश हो सकती है। मौसम विभाग ने 5 अक्टूबर के लिए तमिलनाडु, पुडुचेरी, कराईकल, कर्नाटक, केरल, माहे, लक्षद्वीप, रायलसीमा, दक्षिण आंतरिक कर्नाटक, उत्तर आंतरिक कर्नाटक, तटीय आंध्र प्रदेश, यनम, तेलंगाना में भारी बारिश होने वाली है। कल तटीय आंध्र प्रदेश, यनम, रायलसीमा, तेलंगाना में आंधी तूफान, बिजली गिरने और तेज हवाओं के चलने का भी अनुमान है।

हरिभूमि फॉलोअप

#### कमजोर पड़ गया चक्रवाती तूफान

पश्चिम बंगाल की खाड़ी से उठा चक्रवाती तूफान 'मुरासु' बुधवार सुबह कमजोर होकर कम दबाव के क्षेत्र में बदल गया। मौसम विज्ञान केंद्र ने अगले 24 घंटों के दौरान तेलंगाना के भद्राद्रि कोठागुडेम जिले में कुछ स्थानों पर अत्यधिक भारी बारिश की संभावना व्यक्त करते हुए चेतावनी जारी की है। इसके अलावा खम्मम जिले में अलग-अलग स्थानों पर भारी से बहुत भारी बारिश, जबकि मुलुगु और महबूबाबाद जिलों में भारी बारिश होने की संभावना है। अगले 48 घंटों के दौरान पूरे तेलंगाना में अलग-अलग स्थानों पर बिजली चमकने, गरज के साथ छींटे पड़ने और 30 से 50 किलोमीटर प्रति घंटे की रफ्तार से तूफानी हवाएं चलने की आशंका जताई गई है। राज्य में अगले चार दिनों तक कुछ स्थानों पर हल्की से मध्यम बारिश या गरज के साथ बौछारें पड़ने का अनुमान है।

#### ओडिशा और पंजाब में ऐसा अलर्ट

ओडिशा में आंधी तूफान, बिजली गिरने की चेतावनी जारी की गई है। पंजाब में अगले दो से चार दिनों तक पहाड़ों की ओर से ठंडी हवाएं चलेंगी। दिवाली तक इनका प्रभाव बने रहने का अनुमान है। इसके बाद हवाओं की रफ्तार धीमी पड़ सकती है। इससे प्रदूषण के कण वातावरण में जमा होने और वायु गुणवत्ता बिगड़ने का खतरा है। इस बीच पंजाब के कई शहरों में सुबह के समय वायु प्रदूषण का स्तर बढ़ा हुआ दर्ज किया गया। केंद्रीय प्रदूषण नियंत्रण बोर्ड के आंकड़ों के अनुसार, खन्ना में सबसे अधिक 262 एक्यूआई दर्ज किया गया जो खराब श्रेणी में है।

# सीएम बोले- कांग्रेस ने आपातकाल लगाकर लोकतंत्र का गला घोंटा, आज वही बचाने की बात कर रही

हरिभूमि न्यूज ▶▶ रायपुर

मुख्यमंत्री विष्णुदेव साय ने कांग्रेस और इंडी गठबंधन पर निशाना साधते हुए कहा, देश के लोकतंत्र को सबसे बड़ा खतरा उन लोगों से है, जिन्होंने अपने राजनीतिक स्वार्थ के लिए लोकतांत्रिक मूल्यों और संवैधानिक व्यवस्थाओं को कमजोर किया है। जिस कांग्रेस ने आपातकाल लगाकर लोकतंत्र का गला घोंटा, विपक्षी नेताओं को जेल में डाला और मीडिया की स्वतंत्रता पर प्रतिबंध लगाया, आज वही लोकतंत्र बचाने की बात कर रही है। यह कांग्रेस की दोहरी राजनीति का परिचायक है। मुख्यमंत्री ने जशपुर में आयोजित 'लोकतंत्र बचाओ, अराजकता हटाओ' पदयात्रा में शामिल होने रवाना होने से पहले पत्रकारों से ▶▶ शेष पेज 6 पर

- जशपुर में 'लोकतंत्र बचाओ, अराजकता हटाओ' पदयात्रा में शामिल हुए



### इंडिया गठबंधन के नेता उठाते हैं संवैधानिक संस्थाओं पर सवाल

साय ने कहा कि कांग्रेस और इंडी गठबंधन के नेता चुनावी हार स्वीकार करने के बजाय संवैधानिक संस्थाओं पर सवाल उठाते हैं। कभी वोट चोरी, कभी विशेष गहन पुनरीक्षण (एसआईआर) और कभी ईवीएम तथा निर्वाचन आयोग की विश्वसनीयता पर सवाल खड़े किए जाते हैं। उन्होंने आरोप लगाया कि जब चुनाव परिणाम कांग्रेस के पक्ष में आते हैं तो उसे ईवीएम और निर्वाचन आयोग पर भरोसा रहता है, लेकिन हार मिलने पर वही संस्थाएं सवालों के घेरे में आ जाती हैं। मुख्यमंत्री ने ▶▶ शेष पेज 6 पर

### मक्खन के दाम भी बढ़े

# अमूल ब्रांड का घी 40 रुपए प्रति लीटर हो गया महंगा

**नई दिल्ली।** अमूल ब्रांड के उत्पाद बेचने वाले गुजरात सहकारी दुग्ध विपणन महासंघ ने दूध उत्पादन की लागत बढ़ने के कारण दो अक्टूबर से घी की कीमतों में 40 रुपए प्रति लीटर की बढ़ोतरी की है। टेबल बटर (मक्खन) के 500 ग्राम के पैक की कीमत भी 15 रुपये बढ़ाई गई है। जीसीएमएमएफ ने एक बयान में कहा कि अमूल टेबल बटर, अमूल घी और अमूल काउ घी के अधिकतम खुदरा मूल्य में दो अक्टूबर से संशोधन किया गया है। जीसीएमएमएफ ने कहा, 36 लाख किसानों के स्वामित्व वाली सहकारी संस्था अमूल ने दूध उत्पादन की लागत बढ़ने के कारण मक्खन और घी की कीमतों में संशोधन किया है।




### ये है नई दरें

नई दरों के अनुसार, अमूल टेबल बटर के 500 ग्राम पैक की कीमत 325 रुपए हो गई है। वहीं, अमूल घी का एक लीटर का पाउच अब 680 रुपए और अमूल काउ घी का एक लीटर का पाउच 735 रुपए में मिलेगा।

### सेंसेक्स और निफ्टी में पांच दिन में जबर्दस्त उछाल

# दलाल पथ पर दिवाली, 5 दिन में 20 लाख करोड़ का मुनाफा

एजेंसी ▶▶ मुंबई

शेयर बाजार में दिवाली का जश्न जारी है। मानक सूचकांक बीएसई सेंसेक्स बुधवार को लगातार पांचवें कारोबारी सत्र में 384 अंक के लाभ में रहा जबकि एनएसई निफ्टी 150 अंक चढ़ गया। पांच दिनों में निवेशकों को करीब 20 लाख करोड़ का मुनाफा हुआ है। विदेशी संस्थागत निवेशकों के पूंजी प्रवाह और कच्चे तेल के दाम में नरमी के बीच प्रमुख वित्तीय, दैनिक उपयोग का सामान बनाने वाली कंपनियों और वाहन शेयरों में लिवाली से बाजार में तेजी आई। तीस शेयरों पर आधारित बीएसई सेंसेक्स 383.55 अंक यानी 0.50 प्रतिशत चढ़कर दो महीने से अधिक के उच्चतम स्तर 77,301.40 अंक पर बंद हुआ। कारोबार के दौरान एक समय यह 478.19 अंक की तेजी के साथ 77,396.04 अंक पर पहुंच गया था।



### ट्रंप की हार का भी दिखा असर

अमेरिका में राष्ट्रपति डोनाल्ड ट्रंप को मध्यावधि चुनाव में बड़ा झटका लगा है। इन नतीजों का असर न केवल अमेरिका, बल्कि वैश्विक स्तर पर भी देखने को मिल सकता है। खासकर ईरान के खिलाफ युद्ध को लेकर लोगों में नाराजगी थी।

### पांच दिनों में 5.53 फीसदी चढ़ा सेंसेक्स

पिछले पांच कारोबारी सत्रों में सेंसेक्स 4,055.37 अंक यानी 5.53 प्रतिशत चढ़ा है, जबकि निफ्टी में 1,261.75 अंक यानी 5.55 प्रतिशत की बढ़त दर्ज की गई है। सेंसेक्स की 30 कंपनियों में भारत इलेक्ट्रॉनिक्स, टाइटन, इंटरग्लोब एविएशन, बजाज फाइनेंस, आईटीसी और अदाणी पोर्ट्स के शेयरों में सबसे अधिक तेजी रही। दूसरी तरफ, टाटा कंसल्टेंसी सर्विसेज, एचसीएल टेक, इन्फोसिस और इटर्नल के शेयर में गिरावट आई।

### मझोली और छोटी कंपनियों के शेयरों का बेहतर प्रदर्शन

जियोजीत इन्वेस्टमेंट्स लि. के शोध प्रमुख विनोद नायर ने कहा, दलाल पथ (बीएसई इस जगह स्थित है) पर दिवाली का जश्न जारी रहा। निवेशकों की जोखिम लेने की बढ़ती क्षमता के बीच मझोली और छोटी कंपनियों के शेयरों का बेहतर प्रदर्शन भी बना रहा। अमेरिका के मध्यावधि चुनावों के नतीजों से वैश्विक निवेश धारणा मजबूत हुई है। इससे व्यापार और आयात शुल्क नीतियों में अधिक संतुलित रुख अपनाए जाने की उम्मीद बढ़ी है।

चिंतन

# ट्रंप को दुनिया में उथल पुथल मचाने की सजा

दुनिया की सबसे बड़ी अर्थव्यवस्था और सबसे ताकतवर राष्ट्रपति डोनाल्ड ट्रंप ने अपने दूसरे कार्यकाल में अमेरिका की ताकत का जिस तरह इस्तेमाल किया, उससे वैश्विक व्यवस्था में स्थिरता के बजाय अनिश्चितता और टकराव बढ़ा है। कभी युद्ध की धमकी, कभी सैन्य कार्रवाई, कभी व्यापारिक प्रतिबंध तो कभी सहयोगी देशों को टैरिफ लगाने की चेतावनी। ट्रंप की विदेश नीति में कूटनीति और सहमति के मुकाबले दबाव और एकतरफा फैसलों को अधिक महत्व मिला। अब अमेरिकी मिडटर्म चुनाव में उनकी रिपब्लिकन पार्टी का सीनेट और प्रतिनिधि सभा दोनों में बहुमत गंवाना उनकी नीतियों और कार्यशैली पर जनता की नाराजगी का बड़ा संकेत है। ईरान के साथ अमेरिका और इजराइल का युद्ध इसका सबसे बड़ा उदाहरण है। परमाणु कार्यक्रम और सुरक्षा चिंताओं के नाम पर शुरू हुआ सैन्य टकराव लंबा खिंच गया। इसके परिणाम केवल पश्चिम एशिया तक सीमित नहीं रहे। खाड़ी क्षेत्र में ऊर्जा आपूर्ति प्रभावित हुई, कच्चे तेल की कीमतों और परिवहन लागत पर दबाव बढ़ा तथा दुनिया के अनेक देशों में महंगाई की चिंता गहराई। अमेरिका में भी पेट्रोल और रोजमर्रा की वस्तुओं की बढ़ती कीमतें मतदाताओं के असंतोष का कारण बनीं। वेनेजुएला के मामले में भी ट्रंप प्रशासन की कार्यशैली सवालों के घेरे में रही। किसी संप्रभु देश के राष्ट्रपति को सैन्य अभियान के जरिए हटाना और उसके संसाधनों में अमेरिकी हितों की खुली बात करना अंतरराष्ट्रीय कानून, संप्रभुता और दूसरे देशों के आंतरिक मामलों में हस्तक्षेप की सीमाओं पर गंभीर बहस पैदा करता है। इजराइल और गाजा के मामले में भी ट्रंप की नीति विरोधाभासों से घिरी रही। उन्होंने युद्धविराम और शांति योजना के प्रयास किए, लेकिन गाजा में हिंसा पूरी तरह नहीं रुकी। दूसरी ओर, इजराइल को अमेरिकी सैन्य सहायता और हथियारों की आपूर्ति जारी रखने की नीति ने वाशिंगटन में भी सवाल खड़े किए। रूस-यूक्रेन युद्ध के मामले में भी ट्रंप की नीति में निरंतरता का अभाव दिखाई दिया। कभी 24 घंटे में युद्ध समाप्त कराने का दावा, कभी यूक्रेन पर समझौते के लिए दबाव और कभी रूस के प्रति नरम रुख के संकेत। इससे यूरोपीय सहयोगियों के बीच अमेरिकी प्रतिबद्धता को लेकर चिंता बढ़ी। नाटो और पारंपरिक मित्र देशों के साथ भी ट्रंप का टकरावपूर्ण रवैया भरोसे को प्रभावित करता रहा। भारत समेत कई व्यापारिक साझेदारों को अमेरिकी शुल्क और आर्थिक दबाव का सामना करना पड़ा। ट्रंप का तर्क रहा कि इससे अमेरिकी उद्योग और रोजगार को संरक्षण मिलेगा, लेकिन आयात महंगा होने का बोझ अंततः अमेरिकी उपभोक्ताओं और कारोबारियों पर भी पड़ता है। व्यापारिक रिश्तों को सहयोग के बजाय दबाव का माध्यम बनाने से वैश्विक निवेश और आपूर्ति श्रृंखलाओं में अनिश्चितता बढ़ी। मिडटर्म चुनाव में डेमोक्रेट्स को दोनों सदनों में बहुमत मिलना इसी व्यापक असंतोष की राजनीतिक अभिव्यक्ति है। अब विपक्ष को ट्रंप प्रशासन की नीतियों की जांच, सैन्य कार्रवाई पर सवाल और आर्थिक फैसलों की समीक्षा करने का अधिक अवसर मिलेगा। लोकतंत्र में राष्ट्रपति की शक्ति जनता की सहमति और संवैधानिक संस्थाओं की निगरानी से संचालित होती है। ट्रंप को समझना होगा कि अमेरिका की ताकत का अर्थ दुनिया को अपनी शर्तों पर चलाना नहीं है। युद्ध, व्यापार और कूटनीति में दबाव के बजाय संवाद, भरोसे और साझेदारी को प्राथमिकता देनी होगी। दुनिया को महाशक्ति की मनमानी नहीं, जिम्मेदार नेतृत्व की जरूरत है।

मंथन



पंकज चतुर्वेदी

# ग्रीन पटाखे : पर्यावरण का सच या नया छलावा

बीते एक दशक से दिल्ली एनसीआर में दीपावली और खुशियों के बीच अदालत के बारास्त आतिशबाजी खड़ी हो जाती है। इसमें कोई शक नहीं कि दिवाली नज़दीक आते ही सांसों पर संकट छा जाता हैं, लेकिन यह भी कड़वा सच है कि दिल्ली और उसके आसपास वायु प्रदूषण तो पूरे साल रहता है और शहर के लोग अपनी आदतें बदलने की जगह कभी आतिशबाजी तो कभी पराली के सर दोष मढ़ते रहते हैं। उच्चतम न्यायालय ने इस साल भी कड़ा संदेश दे दिया कि दूसरों के जीवन की कीमत पर आतिशबाजी दागने की छूट नहीं दी जा सकती है। कोर्ट ने केवल दो दिन के लिए कुछ घंटों के लिए ग्रीन- क्रेकर या पर्यावरण- मित्र आतिशबाजी की अनुमति दी हैं। वैसे पिछले कई सालों से दीपावली पर अदालत के आदेश धुएं में उड़ते दिखते हैं, वहीं ग्रीट-पटाखे "गुड़ खाकर गुलगुले से परहेज करने" जैसे हैं। जिन कारणों से आतिशबाजी पर पूरी पाबंदी की बात होती हैं, ये ग्रीन पटाखे उन मानदंडों पर बस उन्नीस ही रहते हैं। एक बात समझ लें कि भले ही उनका नाम "ग्रीन पटाखा " है लेकिन सच यह है कि ग्रीन पटाखे भी उतने "ग्रीन" नहीं जितना नाम से लगता है। सामान्य पटाखों में बैरियम नाइट्रेट, सल्फर, एल्युमिनियम और पोटैशियम नाइट्रेट जैसे रसायन होते हैं जो जलने पर ज़हरीली गैसें छोड़ते हैं। ग्रीन पटाखों में इन्हीं रसायनों की मात्रा कम रखी जाती है या कुछ जगह उनके स्थान पर कम हानिकारक यौगिकों का इस्तेमाल किया जाता है। इन्हें भारत सरकार की वैज्ञानिक अनुसंधान संस्थान सीएसआईआर और नीरी अर्थात 'वैज्ञानिक और औद्योगिक अनुसंधान परिषद - राष्ट्रीय पर्यावरण इंजीनियरिंग अनुसंधान संस्थान' ने विकसित किया था, ताकि पारंपरिक पटाखों से 30 प्रतिशत तक कम प्रदूषण हो। ग्रीन पटाखे तीन किस्म के विकसित किए गए थे। पहली श्रेणी है 'स्वास' या 'सेफ वाटर रिलीजर'। ये जलने पर जल वाष्प छोड़ते हैं, जो धूल के कणों को दबाने में मदद करता है। इसमें सल्फर और पोटेशियम नाइट्रेट का उपयोग नहीं होता। 'स्टार' को ' सेफ थरमाईट क्रेकर' कहा जाता है।

इनमें पोटेशियम नाइट्रेट और सल्फर नहीं होता। ये कम शोर के साथ पीएम कणों को कम उत्सर्जित करते हैं। तीसरे तरह की 'सफल' आतिशबाजी यानि 'सेफ मिनिमम एल्युमियम' में पारंपरिक पटाखों में इस्तेमाल एल्युमीनियम की मात्रा को काफी कम रखा जाता है, या मैग्नीशियम जैसे विकल्प का उपयोग होता है। चूंकि इस तरह की आतिशबाजी को बनाना थोड़ा महंगा होता है सो अधिकांश बाजार महज लेबल लगाकर पारंपरिक आतिशबाजी बेचता है। विदित हो कि साल 2018 में सुप्रीम कोर्ट ने पारंपरिक पटाखों पर रोक लगाकर केवल "ग्रीन पटाखों" को अनुमति दी थी। तभी से असल बाजार में जो पटाखे बिक रहे हैं, उनमें से ज़्यादातर नकली या बिना प्रमाणित हैं। यानी नीति बनी, पर निगरानी नहीं हुई। यदि रासायनिक सम्मिश्रण की बात की जाए तो ग्रीन पटाखों में भले बैरियम न हो, लेकिन अमोनियम और एल्युमिनियम यौगिकों के जलने से निकलने वाले सूक्ष्म धात्विक कण यथावत हैं। ये कण शरीर के भीतर जाकर फेफड़ों में सूजन, सिरदर्द और सांस लेने में तकलीफ जैसी समस्याएं बढ़ाते हैं। कथित ग्रीन पटाखे में पोटैशियम नाइट्रेट, अमोनियम नाइट्रेट और एल्युमिनियम पाउडर का इस्तेमाल होता है और इनके जलने से भी नाइट्रोजन ऑक्साइड और एल्युमिनियम ऑक्साइड उत्सर्जित होते हैं जो फेफड़ों, आंखों और त्वचा के लिए हानिकारक हैं। विदित हो अमोनियम नाइट्रेट कई देशों में विस्फोटक पदार्थ के रूप में प्रतिबंधित है; इससे अमोनिया और नाइट्रस ऑक्साइड हैं। कोई भी दहन-आधारित प्रक्रिया, जिसमें पटाखों का जलना शामिल है, कार्बन डाइऑक्साइड और अन्य गैसों का उत्सर्जन करती है। ग्रीन पटाखों में भी दहन के लिए जिस सामग्री का इस्तेमाल होता है, उससे कार्बन डाइऑक्साइड और नाइट्रस ऑक्साइड जैसी ग्रीनहाउस गैस उत्सर्जित होती ही हैं, हां कहा जा सकता हैं कि पारम्परिक आतिशबाजी से कोई 30 फीसदी कम। यही नहीं पिछले कुछ वर्षों में हुए परीक्षणों में पाया गया कि ग्रीन पटाखे भी पीएम -2.5 और पीएम -10 कणों का स्तर 20 से 25 प्रतिशत बढ़ा देते हैं। ग्रीन पटाखे पारंपरिक पटाखों से कुछ कम हानिकारक जरूर हैं, लेकिन पर्यावरण के लिए सुरक्षित नहीं। यह एक दिखावटी सुधार है, असली समाधान नहीं। जब तक हमारी सोच "कम प्रदूषण" से आगे बढ़कर "बिना प्रदूषण" की दिशा में नहीं जाएगी, तब तक हर दीवाली हमारी हवा में और जहर घोलेगी। सरकार और समाज दोनों को इस दिशा में जागरूक होना होगा, तभी "ग्रीन दीवाली" वास्तव में हरी-भरी और स्वस्थ होगी।

विचार



शिवप्रकाश

# विशेष गहन पुनरीक्षण (SIR)—क्यों?

भारतीय संविधान की प्रस्तावना में उल्लेखित 'हम भारत के लोग' अपने संविधान को आत्मार्पित करते हैं। भारत में जन्मे, भारत की एकता एवं अखंडता के प्रति निष्ठा रखने वाले और भारतीय संविधान में आस्था रखने वाले नागरिकों से ही 'हम भारत के लोग' का तात्पर्य है। चुनाव, प्रतिनिधित्व, नागरिक अधिकार और कानून का शासन लोकतंत्र का आधार है। भारत के प्रति समर्पित वयस्क नागरिकों को ही भारत में सरकारें चुनने का अधिकार है। चुनाव के माध्यम से भारत में राज्य और केंद्र की सरकार चुनने का अधिकार विदेशी घुसपैठियों को देना कैसे संभव हो सकता है? इसी कारण संविधान में मतदाता शुद्धिकरण की व्यवस्था है।

भारतीय संविधान, लोक प्रतिनिधित्व अधिनियम 1950 की धारा 21(3) के अंतर्गत मतदाता सूची का विशेष गहन पुनरीक्षण (SIR) करने का अधिकार चुनाव आयोग को देता है। इसके अंतर्गत अब तक 13 बार मतदाता सूची के निरीक्षण का कार्य चुनाव आयोग द्वारा किया गया है। यह प्रक्रिया 1952–56, 1957, 1961, 1965, 1966, 1983–84, 1987–89, 1992, 1993, 1995, 2002, 2003 और 2004 में हुई है। वर्ष 2025 में बिहार प्रदेश से प्रारंभ हुआ यह 14वां विशेष गहन पुनरीक्षण (SIR) है। 2004 से 22 वर्षों के मध्य यह प्रक्रिया पहले ही पूर्ण हो जानी चाहिए थी, जो नहीं हुई।

वर्तमान में SIR के विरोध में आवाज उठाने वाले दलों की केंद्र एवं राज्यों में सरकारें रहते हुए भी अनेक बार मतदाता शुद्धिकरण की यह प्रक्रिया हुई है। संविधान का अनुच्छेद 326 मताधिकार को केवल /"भारत के नागरिकों/" तक सीमित करता है और अनुच्छेद 324 निर्वाचक नामावली की तैयारी तथा उसकी शुद्धता का दायित्व निर्वाचन आयोग को सौंपता है। यही मतदाता शुद्धिकरण की संवैधानिक व्यवस्था है।

प्रत्येक वैध भारतीय नागरिक को अपने मतदान का अधिकार मिले, एक मतदाता एक ही स्थान पर अपने मत का उपयोग करे तथा अवैध अथवा अनैतिक पद्धति से प्रवेश किए लोगों को भारत में सरकारें चुनने का अधिकार प्राप्त न हो, इस उद्देश्य से संविधान के अनुच्छेद 324, 325 और 326 में प्रावधान किए गए हैं। ये मतदाता सूची के निर्माण, संशोधन एवं वयस्क मताधिकार की व्यवस्था करते हैं।

आजीविका के उद्देश्य से अनेक नागरिक अपने स्थान से दूसरे स्थान पर प्रवास करते हैं। इसके कारण पूर्व स्थान पर मत रहने के बावजूद वे दूसरे स्थान पर भी अपना मत बनवा लेते हैं। वर्ष 2011 की जनगणना के आंकड़े बताते हैं कि लगभग 45 करोड़ लोगों ने देश में ही आंतरिक प्रवास किया। आर्थिक सर्वेक्षण 2016-17 के अनुसार, 2001 से 2011 के मध्य प्रतिवर्ष औसतन 50 से 65 लाख लोगों ने एक स्थान से दूसरे स्थान पर प्रवास किया।

विशेष गहन पुनरीक्षण के अंतर्गत बिहार प्रदेश में 7.01 लाख नाम दो स्थानों पर मतदाता सूची में दर्ज थे। यह स्थिति देश के अन्य राज्यों में भी है। देश के कुल मतदाताओं में गहन पुनरीक्षण प्रक्रिया होने के उपरांत कुल 13.30 करोड़ में से लगभग 2 करोड़ 80 लाख मृतक नाम मतदाता सूची में पाए गए हैं। 6.30 करोड़ लोगों ने अपना स्थान परिवर्तित कर दूसरे स्थान पर मतदाता सूची में नाम जुड़वा लिया था। 3 करोड़ मतदाताओं के बारे में जानकारी ही नहीं मिली है। यह वही मतदाता हैं, जो भारत में वैध नागरिक न होते हुए भी भारत की सरकार चुनने का कार्य कर रहे थे। 1.02 लाख मतदाताओं के नाम दो बार मतदाता सूची में थे।

सेना के अवकाश प्राप्त जनरल एस.के. सिन्हा ने असम के राज्यपाल रहते हुए 8 नवंबर 1998 को राष्ट्रपति को 'Report on Illegal Migration into Assam' में घुसपैठ के खतरे के संबंध में सचेत किया था। केवल असम में ही उनके अनुमान के अनुसार 60 लाख घुसपैठिए थे। उन्होंने घुसपैठ एवं उग्रवाद के परस्पर संबंध तथा सीमा पर



जनसांख्यिकीय परिवर्तन का वर्णन करते हुए इसे राष्ट्रीय सुरक्षा एवं लोकतंत्र के लिए खतरा बताया था।

वर्ष 2016 में गृह राज्य मंत्री रहते हुए श्री किरण रिजिजू ने संसद में जानकारी देते हुए बताया था कि लगभग 2 करोड़ से अधिक घुसपैठिए भारत में रह रहे हैं। अनुमान के अनुसार, कुछ लोग इस संख्या को 3 करोड़ तक बताते हैं। पश्चिम बंगाल चुनाव में भाजपा की विजय के पश्चात बांग्लादेशी घुसपैठियों ने स्वतः ही बांग्लादेश पलायन किया था। उत्तर 24 परगना के हकीमपुर बॉर्डर पर जाते हुए इन घुसपैठियों ने मीडिया से स्वीकार किया था कि उनके बिचौलियों एवं सत्तालोलुप नेताओं द्वारा अवैध मतदाता पहचान पत्र, आधार कार्ड, पैन कार्ड एवं राशन कार्ड बनवाए गए थे। कलकत्ता एवं गुवाहाटी उच्च न्यायालयों में भी यह तथ्य सामने आ चुके हैं। रोजगार के लिए प्रवास करने वाले मतदाता तो किसी भी पार्टी को अपना मत देने के लिए स्वतंत्र हैं। मृतक मतदान नहीं कर सकते। विपक्ष द्वारा विशेष गहन पुनरीक्षण (SIR) का विरोध अवैध घुसपैठियों के समर्थन के लिए ही है, ऐसा लगता है, क्योंकि यही उनके थोक मतदाता थे। क्या इनके बल पर ही वे चुनाव जीतते थे? इस प्रश्न का उत्तर विपक्षी दलों को देश को देना चाहिए।

चुनाव आयोग द्वारा विशेष गहन पुनरीक्षण के समय एक संवैधानिक एवं व्यवस्थित प्रक्रिया अपनाई जाती है। प्रदेश स्तर से प्रारंभ कर बूथ स्तर (ERO से BLO) तक सरकारी कर्मचारियों की नियुक्ति होती है। इसी प्रकार राजनीतिक दलों से भी अपेक्षा रहती है कि वे विधानसभा स्तर से बूथ स्तर तक BLA-1 एवं BLA-2 की नियुक्ति कर इस प्रक्रिया में सहयोग करें और लोकतंत्र को मजबूत बनाएं।

फॉर्म 6, 7 और 8 का उपयोग करते हुए मतदाता सूची के शुद्धिकरण का प्रयास किया जाता है। गलत नाम जुड़ने एवं कटने (Edit-Delete) पर राजनीतिक दल आपत्ति व्यक्त कर सकते हैं। लेकिन कमजोर राजनीतिक दल समस्त बूथों पर अपने BLA-2 की नियुक्ति कर पाने में असमर्थ रहते हैं। अपनी कमजोरी छिपाने के लिए वे वोट चोरी का आरोप लगाते हैं।

कांग्रेस बिहार प्रदेश में 77,895 बूथों में से केवल 17,000 बूथों पर और बंगाल में 85,379 बूथों में से केवल 5,797 बूथों पर ही अपने बूथ एजेंट नियुक्त कर पाई थी। निर्वाचन आयोग के अनुसार, कांग्रेस ने मतदाता सूची के संदर्भ में एक भी आपत्ति नहीं की। जिन राज्यों में एनडीए की सरकार बनी, वहां भी विपक्षी विधायक जीते हैं। वहीं हिमाचल, कर्नाटक, तेलंगाना, केरल और तमिलनाडु जैसे प्रदेशों में कांग्रेस अथवा विपक्षी दलों की सरकारें भी बनी हैं। कांग्रेस के अनेक नेताओं ने SIR की प्रशंसा भी की है। ऐसे में संवैधानिक संस्था चुनाव आयोग को आरोपित करना लोकतंत्र के प्रति जघन्य अपराध है।

देश के प्रथम प्रधानमंत्री पंडित जवाहरलाल नेहरू ने 1952 में प्रथम चुनाव के बाद मतदाता सूची के शुद्धिकरण की आवश्यकता को लेकर 12 फरवरी को पत्र लिखकर सचेत किया था कि 'सबसे पहले मतदाता सूची का शुद्धिकरण किया जाए।' केरल के नेता श्री रमेश चेन्नीथला ने आयोग को 4 लाख अवैध मतदाताओं की सूची देते समय कहा कि भौतिक सत्यापन एवं मतदाता सूची के गहन शुद्धिकरण के बिना स्वतंत्र एवं निष्पक्ष चुनाव संभव नहीं है। केरल में कांग्रेस अपनी विजय का श्रेय भी मतदाता पुनरीक्षण की प्रक्रिया को ही देती है।

केवल अपने देश में ही नहीं, बल्कि अमेरिका, ब्रिटेन, ऑस्ट्रेलिया, कनाडा, जर्मनी, स्वीडन, केन्या और ब्राजील जैसे देश भी समय-समय पर अपनी मतदाता सूची के शुद्धिकरण का अभियान चलाते हैं। ब्रिटेन में लोक प्रतिनिधित्व अधिनियम के अंतर्गत प्रति वर्ष प्रत्येक नागरिक को स्वयं पंजीकरण करवाना अनिवार्य है।

अराष्ट्रीय शक्तियों द्वारा भारत को अस्थिर करने के अनेक प्रकार के प्रयास पिछले दिनों से हम देख ही रहे हैं। किसान आंदोलन, CAA आदि के नाम पर झूठा विमर्श (Narrative) फैलाने के लिए प्रारंभ हुए आंदोलन अब EVM और SIR के झूठे प्रोपेगेंडा से होते हुए ज्ञानेश कुमार को हटाने की मांग के साथ प्रधानमंत्री श्री नरेंद्र मोदी को हटाने एवं Regime Change तक की भाषा बोल रहे हैं।

अराजकतावाद से उत्पन्न बांग्लादेश का हिंसक आंदोलन उनकी प्रेरणा है। सोशल मीडिया से निर्मित झूठा नैरेटिव उनके हथियार हैं और कुछ विदेशी ताकतें उनकी सहयोगी हैं। इसी को बाबा साहब डॉ. अंबेडकर ने अराजकतावाद कहा था।प्रधानमंत्री श्री नरेंद्र मोदी के नेतृत्व में भारत गरीबी से मुक्त हो रहा है। ऐसे समय में विपक्षी पार्टियां प्रधानमंत्री श्री नरेंद्र मोदी के माता-पिता को भद्दी गालियां देकर नरेंद्र मोदी मुक्त भारत करना चाहती हैं। देश की विकासवादी एवं राष्ट्रीय शक्तियों से आह्वान है कि 'वयं राष्ट्रे जागृयाम पुरोहिताः' का संकल्प लेकर देश की जनता को जागृत करें।

**लेखक-राष्ट्रीय सह संगठन महामंत्री (भाजपा)**

# अनासक्त हुए बिना करे दूसरों की भलाई



संकलित

दर्शन

यह सोचना भूल है कि हमने संसार का भला किया। इस विचार से दुख उत्पन्न होता है। हम किसी की सहायता करने के बाद सोचते हैं कि वह हमें इसके बदले में धन्यवाद दे, पर वह धन्यवाद नहीं देता, तो हमें दुख होता है। हम जो कुछ भी करें, उसके बदले में किसी चीज की आशा क्यों रखें? बल्कि उल्टे हमें उसी के प्रति कृतज्ञ होना चाहिए, जिसकी हम सहायता करते हैं, उसे साक्षात नारायण मानना चाहिए। मनुष्य की सहायता द्वारा ईश्वर की उपासना करना क्या हमारा परम सौभाग्य नहीं है? यदि हम वास्तव में अनासक्त हैं, तो हमें यह प्रत्याशा जनक कष्ट क्यों होना चाहिए? अनासक्त होने पर तो हम प्रसन्नतापूर्वक संसार में भलाई कर सकते हैं। अनासक्त किए हुए कार्य से कभी भी दुख अथवा अशांति नहीं आएगी। यदि हम यह जान लें कि आसक्ति रहित होकर किस तरह कर्म करना चाहिए, तभी हम दुराग्रह और मतांधता से परे हो सकते हैं। जब तुम दुराग्रह और मतांधता से परे हो जाओगे, तभी अच्छी तरह कार्य कर सकोगे। जो ठंडे मस्तिष्क वाला और शांत है, जो उत्तम ढंग से विचार करके कार्य करता है, जिसके स्नायु सहज ही उत्तेजित नहीं होते तथा जो अत्यंत प्रेम और सहानुभूति संपन्न है, केवल वही व्यक्ति संसार में परोपकार कर सकता है और इस तरह वह अपना भी कल्याण कर सकता है।

# गुरु नानक जी के आशीर्वाद का रहस्य



संकलित

प्रेरणा

एक बार गुरु नानक देव जी अपने शिष्यों के साथ एक ऐसे गांव में पहुंचे जहां के लोग साधु-संन्यासी लोगों को बिल्कुल भी पसंद नहीं करते थे। गुरु नानक जी वहां गए तो उनसे भी वहां के लोगों ने ऐसा ही व्यवहार किया। जब वो परेशान होकर उस गांव से जाने लगे तो गांव के लोगों ने कहा कि, महात्माजी कुछ आशीर्वाद तो देते जाइए। गुरु नानक थोड़ी देर तक हंसते रहे फिर बोले, खूब आबाद रहो। इसके बाद वो आगे बढ़ गए। इस बीच कुछ गांव के लोग भागते हुए वहां पहुंचे। सभी उनकी सेवा करने लगे। उन्होंने फिर से गुरुनानक जी से आशीर्वाद मांगा। तब उन्होंने कहाः सभी उजड़ जाओ। गुरु नानक के ऐसे अटपटे आशीर्वाद से परेशान होकर एक व्यक्ति ने उनसे पूछाः महात्मा जी! जिन लोगों ने अतिथि धर्म का तिरस्कार किया उन्हें आपने आबाद रहने का और जो लोग आपकी सेवा में आए उन्हें उजड़ने का आशीर्वाद क्यों दिया। गुरु नानक जी ने उस व्यक्ति से कहा किः सज्जन व्यक्ति जहां जाता है वो वहां अपनी अच्छाइयों को ले जाता है। यह दुर्जन से बेहतर होता है। इसलिए मैंने पहले जब वो दुर्जन थे तो उन्हें एक जगह आबाद रहने का आशीर्वाद दिया और जब वो सज्जन बन गए और मेरे पास आशीर्वाद लेने आए तो मैनें उन्हें उजड़ने यानी समाज में अच्छाई फैलाने का आशीर्वाद दिया।

## अंतर्मन




## आज की पाती

### देश-दुनिया में बढ़ रही बेरोजगारी की समस्या

बेरोजगारी की समस्या हमारे देश के लिए ही नहीं, बल्कि दुनिया भर के लिए चुनौती बन रही है, क्योंकि इसका एक तो मुख्य कारण बढ़ती जनसंख्या और दूसरा मशीनीकरण है। जनसंख्या जिस हिसाब से बढ़ रही है, उस हिसाब से रोजगार अवसर नहीं बढ़ रहे हैं। दूसरा फैक्टरी, कंपनी, खेत या अन्य किसी भी जगह पर जिस काम को दस लोग करते थे, अब उसी काम को मशीन द्वारा एक ही व्यक्ति द्वारा किया जा रहा है। ऐसे में लाजिमी है कि देश-दुनिया में बेरोजगारी की लाइन बढ़ती जाए।

-**मनोज जोशी**, बिलासपुर

## ट्रेंड

### छत्तीसगढ़ नक्सल-मुक्त



दशकों तक माओवादियों ने छत्तीसगढ़ को हिंसा के अंधेरे में धकेले रखा, जबकि कांग्रेस सरकारों ने उन्हें राजनीतिक संरक्षण दिया। आज नरेंद्र मोदी के नेतृत्व में, यही छत्तीसगढ़ नक्सल-मुक्त होकर विकास, सुशासन और जनसेवा का पर्याय बन रहा है। -**अमित शाह**, केंद्रीय गृहमंत्री

### पंजाब में नशा



पंजाब ने 'आप' पर भरोसा किया, मान पर भरोसा किया। वादा यह था- हम नशों को जड़ से खत्म कर देंगे। पंजाब के किस कोने से आपने नशों को खत्म किया है? पंजाब को एक ऐसा सीएम चाहिए जो यहां के दर्द को समझे, पूरी ताकत से नशों के खिलाफ लड़े। - **राहुल गांधी**, सांसद, कांग्रेस

### बीजेपी की बी-टीम



आम आदमी पार्टी, 'बीजेपी की बी-टीम' है। कांग्रेस जहां भी चुनाव लड़ने जाती है, 'आप' वहां पहुंचकर पूरा समीकरण बिगाड़ देती है। हम गुजरात में जीत रहे थे, लेकिन 'आप' ने वहां खेल बिगाड़ दिया। हम गोवा में भी जीत रहे थे, वहां भी सब गड़बड़ कर दिया। - **मल्लिकार्जुन खड़गे**, अध्यक्ष, कांग्रेस

### सेकंड टूर ऑफ ड्यूटी



अग्निवीरों के लिए 'सेकंड टूर ऑफ ड्यूटी' को मंजूरी मिलने से युवाओं को राष्ट्र सेवा से जुड़े रहने का एक नया अवसर मिलेगा। जो अग्निवीर अपना शुरुआती चार साल का कार्यकाल पूरा कर लेंगे, वे अब सेना में दो और साल तक सेवा दे सकेंगे।

-**परवेश साहिब सिंह**, कैबिनेट मंत्री, दिल्ली

## करंट अफेयर

### ब्रिटेन में भारतीय छात्रों को बढ़ावा देने नया समझौता



ब्रिटेन में भारतीय छात्रों के एक प्रमुख संगठन और लंदन मेट्रोपॉलिटन विश्वविद्यालय ने छात्रों के शैक्षणिक सफर, रोजगार के अवसरों, अंतरराष्ट्रीय शिक्षा और नीतिगत सहभागिता को बढ़ावा देने के लिए एक समझौता किया है। नेशनल इंडियन स्टूडेंट्स एंड एलुमनी यूनियन (एनआईएसएयू) यूके ने बताया कि आमतौर पर लंदन मेट के नाम से लोकप्रिय इस विश्वविद्यालय के साथ पिछले सप्ताह हाउस ऑफ लॉर्ड्स परिसर में आयोजित एक समारोह में समझौता ज्ञापन (एमओयू) पर हस्ताक्षर किए गए।

संगठन के अनुसार, इस साझेदारी के तहत दोनों देशों के शैक्षणिक संस्थानों, नियोक्ताओं और नीति निर्माताओं को एक साथ लाने वाले 'ट्रिपल हेलिक्स मॉडल' पर काम किया जाएगा। लंदन मेट्रोपॉलिटन विश्वविद्यालय की कुलपति प्रोफेसर जूली हॉल ने कहा, लंदन मेट में हमारा उद्देश्य हमेशा स्पष्ट रहा है। हम शिक्षा के माध्यम से लोगों के जीवन में सकारात्मक बदलाव लाना चाहते हैं। उन्होंने कहा, ''हमारी कोशिश है कि हमारे समुदाय, दृष्टिकोण और साझेदारियों में भी यह विविधता प्रतिबिंबित हो।

## ऑफ बीट

### उपग्रहों का शोर दूरबीनों और जीपीएस को कर रहा बाधित



एक दशक से भी कम समय पहले पृथ्वी की कक्षा में करीब 2,000 सक्रिय उपग्रह थे। आज इनकी संख्या बढ़कर 15,000 से अधिक हो गई है। आने वाले समय में लाखों और उपग्रह भेजने की योजना है। इन उपग्रहों से पैदा होने वाली 'अंतरिक्ष अपशिष्ट' की समस्या पर काफी चर्चा हुई है। लेकिन एक दूसरी समस्या पर बहुत कम ध्यान दिया गया है। इन उपग्रहों से निकलने वाला रेडियो शोर उन दूरबीनों को प्रभावित कर रहा है, जो ब्रह्मांड को समझने में हमारी मदद करती हैं। इससे जीपीएस को सही ढंग से काम करने में मदद देने वाले माप भी गलत हो रहे हैं। राहत की बात यह है कि इस समस्या को ठीक करने का एक तरीका है, बशर्ते हम अभी कदम उठाएं। रेडियो दूरबीनें उन संकेतों को पकड़ सकती हैं, जो बिग बैंग के कुछ समय बाद पैदा हुए थे। इनकी मदद से खगोलविद प्रारंभिक ब्रह्मांड और पिछले 13.8 अरब वर्ष में इसके विकास को समझ पाते हैं। रेडियो दूरबीनें बहुत दूर स्थित आकाशगंगाओं की सटीक स्थिति का पता लगाने में भी मदद करती हैं। इन आकाशगंगाओं को आधार बनाकर पृथ्वी पर जीपीएस जैसी तकनीकों को अधिक सटीक बनाया जाता है।

## अपने विचार

**हरिभूमि कार्यालय**

टिकरापारा, रायपुर में पत्र के माध्यम से या फैक्स : 0771-42422221 पर या सीधे मेल से **aapkepatra.haribhoomi@gmail.com** पर भेज सकते हैं।

## देश की सर्वोच्च अदालत ने अपनाया सख्त रुख

# चुनाव आयुक्तों को आजीवन इम्युनिटी केंद्र व चुनाव आयोग को सुप्रीम नोटिस

मुख्य चुनाव आयुक्त और चुनाव आयुक्तों को उनके कार्यकाल के दौरान किए गए किसी भी काम के लिए दी गई 'आजीवन कानूनी सुरक्षा' के मामले में देश की सर्वोच्च अदालत ने सख्त रुख अपनाया है। सुप्रीम कोर्ट ने बुधवार को एक याचिका पर सुनवाई करते हुए केंद्र सरकार और भारतीय निर्वाचन आयोग (ईसीआई) को नोटिस जारी कर जवाब तलब किया है।

**2023 की धारा 16 की संवैधानिक वैधता को दी गई है चुनौती**



एजेंसी ▶▶ नई दिल्ली

यह याचिका मुख्य चुनाव आयुक्त और अन्य चुनाव आयुक्त (नियुक्ति, सेवा शर्तें और कार्यकाल) अधिनियम, 2023 की धारा 16 की संवैधानिक वैधता को चुनौती देती है। यह धारा चुनाव आयुक्तों को किसी भी दीवानी या आपराधिक मुकदमे से पूरी तरह कानूनी ढाल प्रदान करती है। भारत के मुख्य न्यायाधीश (सीजेआई) सूर्या कांत, जस्टिस जयमाल्य बागची और जस्टिस वी. मोहना की बेंच ने सामाजिक कार्यकर्ता और वकील अरुण कुमार अग्रवाल की याचिका पर सुनवाई करते हुए यह नोटिस जारी किया। याचिकाकर्ता की ओर से वकील नेहा राठी कोर्ट में पेश हुईं। याचिका में कहा गया है कि राष्ट्रपति या अन्य संवैधानिक पदों पर बैठे अधिकारियों को भी जो सुरक्षा मिलती है, वह सिर्फ 'सद्भावना पूर्वक किए गए कामों' तक सीमित होती है। लेकिन धारा 16 के तहत चुनाव आयुक्तों को बिना किसी अपवाद के 'ब्लैंकेट इम्युनिटी' दे दी गई है, जो असंवैधानिक और अनुचित है। इस कानून के कारण अगर किसी मतदाता का नाम दुर्भावनापूर्ण तरीके से लिस्ट से हटा दिया जाए, किसी उम्मीदवार के साथ भेदभाव हो या चुनाव आयोग के कामकाज में भ्रष्टाचार की शिकायत हो, तो देश के नागरिक के पास अदालत जाने का कोई रास्ता ही नहीं बचता।

### '145 सांसदों के निलंबन के दौरान चुपचाप पास हुआ संशोधन'

याचिकाकर्ता ने अदालत के सामने 2023 के कानून को पारित किए जाने की प्रक्रिया पर भी सवाल उठाए हैं। जब 2023 का विधेयक मूल रूप से तैयार किया गया था, तब इसमें चुनाव आयुक्तों को इस तरह की पूर्ण कानूनी छूट देने का कोई प्रावधान शामिल नहीं था। बाद में एक संशोधन के जरिए इसे जोड़ा गया, लेकिन इसके पीछे का कोई कारण स्पष्ट नहीं किया गया। संसद से इस विधेयक को उस समय पारित कराया गया जब बड़ी संख्या में विपक्षी सांसदों (145 सांसदों) को निलंबित कर दिया गया था। याचिका में तर्क दिया गया कि चुनाव आयोग की स्वतंत्रता का मतलब यह नहीं हो सकता कि उसके सदस्य कानून की जवाबदेही से ही ऊपर हो जाएं।

### धारा 16 क्या है, इस पर विवाद क्यों

कोई अदालत मुख्य निर्वाचन आयुक्त या चुनाव आयुक्त के खिलाफ उनके आधिकारिक काम से जुड़े मामले में दीवानी या आपराधिक कार्यवाही शुरू नहीं कर सकती। यदि ऐसी कार्यवाही पहले से चल रही है, तो अदालत उसे आगे भी जारी नहीं रख सकती। यह सुरक्षा सिर्फ पद पर रहते हुए नहीं, बल्कि पद छोड़ने के बाद भी लागू रहती है। यह संरक्षण उन कामों पर लागू है जो अधिकारी ने चुनाव आयुक्त के पद पर रहते के दौरान किए हैं।

## रिश्वत : ज्ञानेश पर 20 साल पुराने आरोप की होगी जांच

तिरुवनंतपुरम। मुख्य चुनाव आयुक्त ज्ञानेश कुमार के खिलाफ 20 साल पुराने रिश्वत मांगने के आरोपों की जांच होगी। केरलम के गृहमंत्री मेश चेन्निथला ने विजिलेंस को जांच के आदेश दिए हैं। यह मामला सड़क निर्माण प्रोजेक्ट से जुड़ा है। उस समय ज्ञानेश कुमार राज्य में पीडब्लूडी सचिव थे। कोल्लम के ठेकेदार साजन का आरोप है कि ज्ञानेश कुमार ने केरल स्टेट ट्रांसपोर्ट प्रोजेक्ट (केएसटीपी) का काम पूरा होने के बाद पेमेंट करने के बदले 2 करोड़ की रिश्वत मांगी थी। इस समय कांग्रेस की अगुवाई में पूरे देश में ज्ञानेश कुमार के खिलाफ एसआईआर में गड़बड़ी के आरोप लगाए जा रहे हैं। इसी साल मई में हुए विधानसभा चुनाव में केरलम में कांग्रेस की अगुवाई वाले यूडीएफ ने 140 में से 97 सीटें जीतकर बहुमत हासिल किया।

## नवी मुंबई में बन रही देश की पहली समुद्री रेल-टनल

मुंबई। नवी मुंबई के सावली में देश की पहली समुद्री रेल सुरंग बनाई जा रही है। इस सुरंग से देश की पहली बुलेट ट्रेन गुजरेगी। सुरंग बनाने का काम जमीन से 114 मीटर नीचे चल रहा है, यानी इतनी गहराई, जितनी 35 मंजिला ऊंची इमारत होती है। समुद्र के अंदर सुरंग बनाने का यह छठा प्रोजेक्ट है। दुनिया में सबसे ज्यादा 2 समुद्री सुरंगें जापान में हैं। इसके अलावा चीन, नॉर्वे में एक-एक समुद्री सुरंग है। ब्रिटेन और फ्रांस के बीच भी एक समुद्री सुरंग बनी है। भारी गर्मी और घुटन के बीच करीब 1,200 मजदूर और इंजीनियर दिन-रात इस काम में जुटे हैं। सावली से शीलफाटा के बीच 4.8 किलोमीटर लंबी सुरंग पहले ही तैयार हो चुकी है।







## लोकतंत्र में धरना-भूख हड़ताल की जगह नहीं केरल हाईकोर्ट

तिरुवनंतपुरम। केरल हाईकोर्ट ने कहा है कि धरना, भूख हड़ताल और सत्याग्रह जैसी गतिविधियों की संवैधानिक लोकतंत्र में जगह नहीं है। कोर्ट ने कहा- शिक्षण संस्थान पढ़ाई के लिए हैं, राजनीति के लिए नहीं। ऐसी गतिविधियों में शामिल छात्रों को संस्थान से निष्कासित किया जा सकता है। कोर्ट ने यह टिप्पणी कालडी स्थित श्री शंकराचार्य संस्कृत यूनिवर्सिटी के 16 निलंबित छात्रों के मामले में की। हाईकोर्ट की डिवीजन बेंच ने सिंगल जज के उस अंतरिम आदेश को रद्द कर दिया, जिसमें छात्रों को 4 नवंबर से शुरू होने वाली सेमेस्टर परीक्षाओं में बैठने की इजाजत दी गई थी।

# मणिपुर फिर सुलगा, दो गुटों में गोलीबारी, 4 की मौत

इंफाल। मणिपुर के नोनी जिले में बुधवार सुबह करीब 4 बजे दो नगा उग्रवादी गुटों के बीच गोलीबारी हुई। इसमें 4 उग्रवादियों की मौत हो गई। गोलीबारी में जेलियांग्रोंग यूनाइटेड फ्रंट (जेंचुई) और नेशनल सोशलिस्ट काउंसिल ऑफ नागालिम (एनएससीएन-आईएम) के सदस्य के शामिल होने की आशंका है। यह घटना खौपुम इलाके के ताओदाइजांग गांव में हुई। घटना के बाद महिलाएं समेत कई गांव वाले मौके पर पहुंचे और दोनों गुटों से गोलीबारी रोकने की अपील की। इस बीच, गोलीबारी के डर से गांव वाले अपने घर छोड़कर सुरक्षित जगहों पर जा रहे हैं। इस बीच, रोंगमेई नगा लुपुआम संगठन ने दोनों सशस्त्र गुटों से लड़ाई बंद करने और शांति बनाए रखने की अपील की है। संगठन ने कहा कि लगातार गोलीबारी से आम लोगों की सुरक्षा को लेकर चिंता बढ़ गई है। पुलिस और सुरक्षाबलों के मौके पर पहुंचने और जांच करने के बाद ही गोलीबारी की पूरी जानकारी, मृतकों की संख्या और उनकी पहचान का पता चल सकेगा।

### 2023 से जातीय हिंसा अब तक 300 की मौत

मणिपुर में मई 2023 से मैतेई और कुकी समुदायों के बीच जातीय हिंसा शुरू हुई थी। राज्य के गृह मंत्री गोविंदास कोंथौजम ने 3 सितंबर को विधानसभा में बताया था कि इस हिंसा में 306 लोगों की मौत हुई है और 49 लोग अब भी लापता हैं।




Terms and Conditions applied. *Approval of the loan is at the sole discretion of the financiers, and additional documentation may be required. *The interest rates, loan amount, down payment, tenure options, and EMI are based on the financier's assessment of the applicant's credit profile. *Some of the mentioned components of the scheme cannot be clubbed together. *The offers/features may be modified or withdrawn at any time without prior intimation. *Offer valid until 30th Nov 2026. #Up to 10% Instant Cashback (₹2000 - ₹10000) is available on all HMSI models for EMI transactions made using IDFC Bank Credit Cards (Tenure 6 months to 24 months). #The offer is valid on credit card transactions processed through Pine Labs machines only and is applicable for one transaction per card/order during the offer period. #The Instant Cashback offer is valid until 30th Nov 2026. Product shown in the picture may vary from actual product available in the market. Accessories shown in the picture are not part of standard equipment.

**Honda Motorcycle & Scooter India Pvt. Ltd., Registered Office:** Plot No. 1, Sector - 03, IMT Manesar, Distt. Gurugram, (Haryana) – 122052, India; **Website:** www.honda2wheelersindia.com; **Customer Care:** customercare@honda.hmsi.in

**Honda Exclusive Authorized Dealerships: RAIPUR:** A City Honda - 8871906000; G.K Honda - 8058254444; Grand Honda - 8889663336; Varun Honda - 9977248100; A City Honda (Bhatagaon) - 9644132000; A City Honda (Kalibadi) - 9755887766; Parth Honda (Gariyabandh) - 8830909392; Varun Honda (Fafadih) - 9617078000; GK Honda (Motibagh) - 8120730003; G.K Honda (Katora talab) - 9826142444; Hemant Honda (Nawapara, Rajim) - 9165460474; Varun Honda (Gudhiyari) - 9131211919; **AARANG:** V Shree Honda - 9993908971; **ABHANPUR:** Patel Honda - 9009328660; **BAGBHARA:** Sri Sai Honda - 7697767777; **BALODA BAZAR:** Kiran Honda - 7049518181; **BASNA:** Laxmi Honda - 9174137571; **BEERGAON:** Vishwanath Honda - 9300133077; **PALARI:** Shri Ram Honda - 9669537645; **BEMETARA:** Sri Rama Honda - 8827050000; **BHAKARA:** Nitesh Honda - 9907975628; **BHATAPARA:** Kiran Honda - 9111353292; **BHILAI:** Aan Honda (Nehru Nagar) - 8518020999; Aan Honda (Powerhouse) - 8518020777; **BIJAPUR:** Ansh Honda - 9424299203; **CHARODA:** Rahul Honda - 9827193194; **CHARAMA:** Neeraj Honda - 9425230052; **CHUIKHADAN:** Shri Radhey Honda - 9691692500; **DALLIRAJHARA:** Shri Subh Honda - 9406082344; Shri Subh Honda (Balod) - 9425564232; **DHAMTARI:** ShriShyam Honda - 9827900750; **DHARSIVA:** R S.Honda - 9669880000; **DONGARGARH:** Gagan Honda - 9425560030; **DURG:** Shree Sairam Honda - 8458882333; Dharamsheela Honda (Dhamdha) - 9303035678; Shree Honda (Patan) - 9203304122; Tanay Honda (Jamul) - 9201837830; Umang Honda (Kumhari) - 8817327307; **FINGESHWAR:** Bangani Honda - 9425402966; **GIDHORI:** Subhkamana Auto - 9575569608; **GUNDERDEHI:** Sapan Honda - 7354340000; **GURUR:** Baba Honda - 9827936712; Shri Ji Honda - 7000167266; **NARAYANPUR:** Shri Ji Honda - 9406341563; **JAGDALPUR:** Waheguru Honda - 8435090005; **KONDAGAON:** Danteshwari Honda - 9294566660; **SUKMA:** Akash Honda - 9424287457; **PHARASGAON:** Shri Deo Honda - 9993861735; **KANKER:** Shivnath Honda - 7970005301; **KASDOL:** Laxmi Honda - 8871233553; **BHATGAON:** Kiran Honda - 9039006983; **LAWAN:** Kiran Honda - 7987171017; **SANDI:** Kiran Honda - 9039006981; **LIMTARA:** Mahalaxmi Honda - 7047015877; **SARSIWA:** Pratham Honda - 8770799808; **SIMGA:** Shiv Honda - 8319973368; **SUHELA:** Rajju Honda - 8819986810; **KESHKAL:** Chattishgarh Honda - 9993293467; **KHAIRAGARH:** Akshat Honda - 9406534734; **KURUD:** Shri Shyam Honda - 07705223590; **MAGALDAD:** Dewangan Honda - 9098136447; **MAHASAMUND:** Sri Aryan Honda - 8120070000; **NAGRI:** Nahta Honda - 9424211105; **NAWAGARH:** Raja Honda - 9826067896; **PAKHANJUR:** Disha Honda - 6261666932; **PANDUKA (DARIABAND):** Shresth Honda - 8109902966; **RAJIM:** Gulab Honda - 8839708788; **RAJNANDGAON:** Anshdeep Honda - 9425559359; Manraj Honda - 8435999991; Rakesh Honda (Dongarhgaon) - 8815055550; Ashirwad Honda (Churiya) - 9424157777; Shyam Honda (Saragaon) - 8461930088; **SEJBAHAR:** R.S Honda - 9754123000; **KHARORA:** B.K Honda - 9867224777; **TILDA:** Agrawal Honda - 9424200104; **UTAI:** Ganpati Honda - 09926083389; **SARAIPALI:** Pukraj Honda - 8889798000.

**For Bulk/Institutional enquiries, please write us at: institutionalsales@honda.hmsi.in**

# सुमीत बाजार का 43वां ब्रांच कुशालपुर में आज से शुरू



**रायपुर।** सुमीत बाजार अपने विस्तार की कड़ी में शहर के कुशालपुर क्षेत्र में 43वें ब्रांच की शुरुआत करने जा रहा है। नए स्टोर का शुभारंभ आज किया जाएगा।

यहां ग्राहकों को मेन्स, विमेन्स, किड्स और टीन्स सहित सभी आयु वर्ग के लिए फैशन एवं लाइफस्टाइल उत्पादों की विस्तृत रेंज एक ही छत के नीचे मिलेगी। सुमीत बाजार में निश्चित खरीदारी पर उपहार भी दिया जा रहा है। स्टोर में 2000 रुपए की खरीदारी पर ग्राहकों को आकर्षक गिफ्ट मिलेगा। सुमीत बाजार में साड़ियों, कुर्ती, मेंस वियर, टीन्स वियर, किड्स वियर के साथ होम फर्निशिंग, हैंडलूम और गृह उपयोगी वस्तुओं की भी आकर्षक रेंज उपलब्ध है। यहां लेटेस्ट ट्रेंड और नए कलेक्शन को किफायती दामों पर पेश किया गया है। इसके अलावा सजावटी सामान, कॉर्पोरेट गिफ्टिंग और बल्क गिफ्टिंग की सुविधा भी उपलब्ध है।

**40 वर्षों से ग्राहकों का भरोसा :** प्रबंधन के अनुसार, सुमीत बाजार 40 वर्षों से ग्राहकों के भरोसे और पसंद का प्रतीक बना हुआ है। बेहतर गुणवत्ता, ट्रेंडिंग फैशन और किफायती कीमतों पर उत्पाद उपलब्ध कराना संस्थान का प्रमुख उद्देश्य है। नए ब्रांच के साथ ग्राहकों को संपूर्ण पारिवारिक खरीदारी का बेहतर अनुभव मिलेगा।

# अनोपचंद तिलोकचंद ज्वेलर्स में धनतेरस पर सजे गोल्ड-डायमंड के खास कलेक्शन





**रायपुर।** धनतेरस और दीपावली के अवसर पर सराफा बाजार में खरीदारी की रौनक बढ़ने लगी है। इसी कड़ी में मध्य भारत के प्रतिष्ठित ज्वेलरी ब्रांड अनोपचंद तिलोकचंद ज्वेलर्स प्रा. लि. ने ग्राहकों के लिए गोल्ड, डायमंड, पोल्की और ब्राइडल ज्वेलरी का विशेष कलेक्शन पेश किया है। कोतवाली चौक स्थित एटी पैलेस शोरूम में पारंपरिक आभूषणों के साथ आधुनिक डिजाइन की विस्तृत रेंज उपलब्ध है।

कलेक्शन में पिंक डायमंड पुखराज नेकलेस सेट, डायमंड एमरल्ड पैटर्न सेट और ब्राइडल पोल्की ज्वेलरी आकर्षण का केंद्र हैं। इसके अलावा नेकलेस सेट, ईयररिंग्स, बैंगल्स, रिंग्स और पेंडेंट्स के कई डिजाइन भी शामिल हैं। गोल्ड ज्वेलरी में पारंपरिक आभूषणों के साथ हल्के वजन के विकल्प रखे गए हैं। शादी-विवाह के सीजन को देखते हुए ब्राइडल कलेक्शन में रॉयल नेकलेस सेट और पारंपरिक आभूषणों की रेंज भी पेश की गई है।

**कस्टमाइज्ड ज्वेलरी की सुविधा भी :** चेयरमैन तिलोकचंद बरड़िया ने कहा कि ग्राहकों का विश्वास प्रतिष्ठान की सबसे बड़ी पूंजी है। उनका प्रयास है कि हर ग्राहक को शुद्धता, गुणवत्ता और बेहतर डिजाइन के साथ संतोषजनक खरीदारी का अनुभव मिले। डायरेक्टर नितिन बरड़िया के अनुसार, कलेक्शन में पारंपरिक सोने के आभूषणों के साथ हल्के वजन की ज्वेलरी और रोजमर्रा के उपयोग के विकल्प भी शामिल किए गए हैं। डायरेक्टर निकेश बरड़िया ने बताया कि डायमंड ज्वेलरी में यूनिक डिजाइन की मांग बढ़ रही है।

**कस्टमाइज्ड ज्वेलरी की सुविधा**
ग्राहकों की पसंद और बजट के अनुसार कस्टमाइज्ड ज्वेलरी तैयार कराने की सुविधा भी उपलब्ध है। धनतेरस पर कंपनी ने आकर्षक ऑफर, एक्सचेंज सुविधाएं और विशेष स्कीम्स भी पेश की हैं। वर्ष 1957 से अपनी पहचान बना रहा अनोपचंद तिलोकचंद ज्वेलर्स ग्राहकों को पारंपरिक विरासत और आधुनिक डिजाइनों का संगम उपलब्ध करा रहा है। कंपनी ने ग्राहकों को धनतेरस पर एटी पैलेस, कोतवाली चौक स्थित शोरूम में आमंत्रित किया है।

## चीनी के दाम एक महीने में चार रुपए प्रति किलो बढ़े

**नई दिल्ली।** त्योहारों के दौरान आपूर्ति की कमी दूर करने के लिए सरकार के प्रयासों के बावजूद खुदरा एवं थोक बाजारों में चीनी की कीमतें पिछले एक महीने में चार रुपये प्रति किलोग्राम से अधिक बढ़ गई हैं। उपभोक्ता मामलों के मंत्रालय के आंकड़ों के अनुसार, चीनी का औसत दैनिक खुदरा और थोक मूल्य क्रमशः 59.50 रुपये प्रति किलोग्राम और 55.40 रुपये प्रति किलोग्राम रहा। सालाना आधार पर कीमतें 12-13 रुपये प्रति किलोग्राम बढ़ी हैं। एक साल पहले खुदरा बाजार में चीनी का भाव 46.50 रुपये प्रति किलोग्राम और थोक बाजार में 43.23 रुपये प्रति किलोग्राम था। खुदरा चीनी का भाव सबसे अधिक 65 रुपये प्रति किलोग्राम रहा, जबकि एक साल पहले यह 50 रुपये था।

## रेजरपे के आईपीओ को मिली सेबी से मंजूरी

**नई दिल्ली।** वित्तीय प्रौद्योगिकी कंपनी रेजरपे को 5,000-6,000 करोड़ रुपये के प्रस्तावित आरंभिक सार्वजनिक निर्गम (आईपीओ) के लिए बाजार नियामक सेबी से मंजूरी मिल गई है। कंपनी सार्वजनिक निर्गम के जरिये करीब पांच अरब डॉलर का मूल्यांकन हासिल करने का लक्ष्य रख रही है। रेजरपे ने सेबी के समक्ष जून में गोपनीय माध्यम से आईपीओ के मसौदा दस्तावेज जमा कराए थे। गोपनीय तरीके से दस्तावेज जमा कराने की प्रक्रिया के तहत कंपनियां संवेदनशील कारोबारी जानकारी को तत्काल सार्वजनिक किए बिना समीक्षा के लिए सेबी के पास निर्गम दस्तावेजों का मसौदा जमा कर सकती हैं।

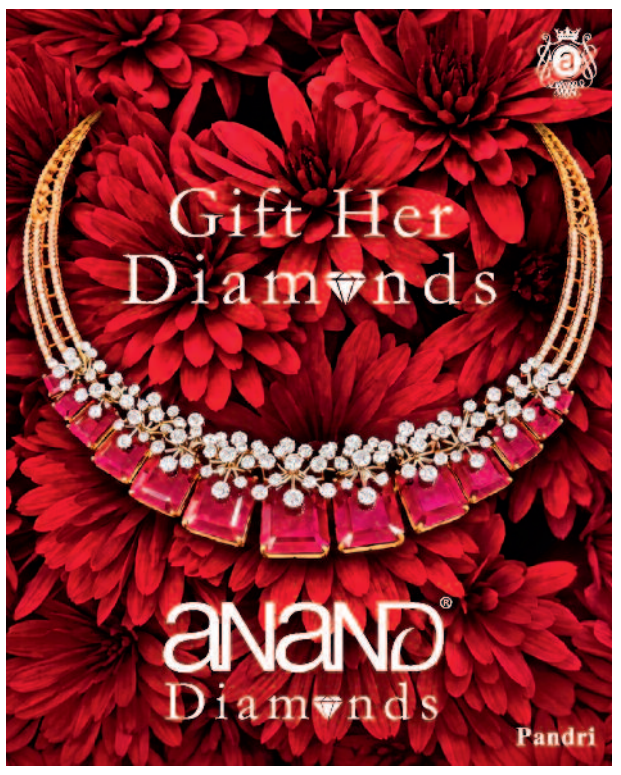
Gift Her Diamonds
anand Diamonds
Pandri

## केकेआर को मिली जेंटारी में हिस्सेदारी खरीदने की मंजूरी

**नई दिल्ली।** वैश्विक निवेश कंपनी केकेआर को प्रतिस्पर्धा नियामक भारतीय प्रतिस्पर्धा आयोग (सीसीआई) से मलेशिया की ऊर्जा क्षेत्र की कंपनी पेट्रोनास के स्वच्छ ऊर्जा मंच जेंटारी रिन्यूएबल्स इंडिया में हिस्सेदारी खरीदने की मंजूरी मिल गई है। केकेआर अपनी सहयोगी कंपनी सैफायर यूएस होल्डको एलएलसी के जरिये यह निवेश कर रही है। यह कंपनी जेंटारी रिन्यूएबल्स इंडिया प्राइवेट लिमिटेड की कुछ प्रतिभूतियों की सदस्यता लेगी। जेंटारी रिन्यूएबल्स इंडिया प्राइवेट लिमिटेड भारत में नवीकरणीय ऊर्जा स्रोतों एवं बैटरी ऊर्जा भंडारण समाधानों के जरिये बिजली उत्पादन के कारोबार में लगी है।

## सन्मार्ग ने किया तहलका डॉट कॉम का अधिग्रहण

**कोलकाता।** मीडिया समूह सन्मार्ग प्राइवेट लिमिटेड ने तहलका.कॉम प्राइवेट लिमिटेड की 100 प्रतिशत हिस्सेदारी का अधिग्रहण कर लिया है। इसके साथ ही समूह ने पत्रिका क्षेत्र में कदम रखा है और डिजिटल मीडिया जगत में अपनी मौजूदगी मजबूत की है। खोजी पत्रकारिता के लिए पहचाने जाने वाले प्रकाशन में और निवेश करने की योजना बना रहा है। इस पुनरुद्धार के तहत समूह तहलका को पाक्षिक से साप्ताहिक पत्रिका में बदलने की योजना बना रहा है। हालांकि, इसका प्रकाशन प्रिंट और डिजिटल दोनों माध्यमों में जारी रहेगा।

**कार्यालय अधिष्ठाता**
**पं.ज.ने. स्मृति चिकित्सा महाविद्यालय, रायपुर (छ.ग.)**
Phone No.-0771-2525602, 2890001,
E-mail- ptjnm_mcr@rediffmail.com,
Website- www.ptjnmcraipur.in

क्रमांक / चिकि./ क्रय/ 2026/15674 रायपुर, दिनांक: 23/10/2026

**// निविदा आमंत्रण सूचना //**

पं.ज.ने स्मृति चिकित्सा महाविद्यालय रायपुर (छ.ग.) के केन्द्रीय ग्रंथालय के लिए विभिन्न विषयों की मेडिकल शोध पत्रिकाओं (प्रिन्ट) के क्रय हेतु मोहरबंद निविदा आमंत्रित की जाती है। अधिक जानकारी एवं निविदा प्रपत्र महाविद्यालय के वेबसाईट WWW.ptjnmcraipur.in से डाउनलोड कर प्राप्त किया जा सकता है।

**निविदा जमा की अंतिम तिथि 27/11/2026 समय अपरान्ह 03:00 बजे तक**
**निविदा खोलने की तिथि 27/11/2026 समय सांय 04:00 बजे**

स्थान : अधिष्ठाता कार्यालय पं.ज.ने.स्मृति चिकित्सा महाविद्यालय, रायपुर (छ.ग)

अधिष्ठाता
पं.ज.ने. स्मृति चिकित्सा
महाविद्यालय,रायपुर (छ.ग.)

G-262704398/3

**कार्यालय नगर पंचायत मल्हार, जिला-बिलासपुर (छ.ग.)**
फोन नं. 07752-273990 - E-mail: cmo_malhar@rediffmail.com

क्र./1698/ई-निविदा/न.पं./2026-27 मल्हार, दिनांक 04/11/2026

**प्रथम ऑनलाईन निविदा सूचना**

नगर पंचायत मल्हार में सक्षम श्रेणी के पंजीकृत ठेकेदारों से ऑनालईन निविदा (ई-टेडर) हेतु लोक स्वास्थ्य यांत्रिकी विभाग के यू एसओआर दिनांक 01.06.2020, जल संसाधन विभाग के एसओआर 01.08.2022, लोक निर्माण विभाग के एसओर (भवन व सड़क निर्माण कार्य) दिनांक 01.01.2015 तथा लोक निर्माण विभाग के एसओआर (विद्युत और यांत्रिकी) दिनांक 01.06.2020 (लमसम दर) अन्तर्गत ई-निविदा आमंत्रित की जाती है :-

| सिस्टम टेण्डर नम्बर | कार्य का विवरण | ई-निविदा प्रारंभ की तिथि | ई-निविदा की अंतिम तिथि | निविदा दस्तावेज प्राप्त एवं परीक्षण तिथि | ई-निविदा खोलने की तिथि |
|---|---|---|---|---|---|
| 203448 | Design, Construction, Testing, Commissioning of All The Components of Interception and Diversion Based Sewage Treatment Plant (STP) Work Including 05 Years of Operation and Maintenance of The Entire System in Nagar Panchayat, MALHAR under SBM 2.0 (RS273.56 Lac) (Lumpsum Rate) (1st call) | 04.11.2026 17:30 | 26.11.2026 17:30 | 30.11.2026 17:30 | 01.12.2026 17:30 |

टीप :- (1) यह जानकारी www.cg.uad.gov.in एवं https://eproc.cgstate.gov.in में देखी जा सकती हैं। (2) ऐसे निविदाकार जिनके पास STP/WTP कार्य एवं निविदा (Notice Inviting Tender) में निर्धारित पात्रता को पूर्ण करते है, निविदा में भाग लेने हेतु पात्र होंगे।

मुख्य नगरपालिका अधिकारी
नगर पंचायत मल्हार

**अधिष्ठाता कार्यालय**
छत्तीसगढ़ आयुर्विज्ञान संस्थान (सिम्स) बिलासपुर (छ. ग.) - 495001
FAX (0) - 07752-224200, PHONE (0) - 07752-230030, 222302
Website : www.cimsbilaspur.ac.in, email- deancims@gmail.com

क्र. 15292 केन्द्रीय ग्रंथा./अधि./सिम्स/बिलासपुर/26 दिनांक 03/11/2026

**निविदा आमंत्रण सूचना**

विषयांतर्गत लेख है कि छत्तीसगढ़ आयुर्विज्ञान संस्थान, सिम्स चिकित्सा महाविद्यालय बिलासपुर (छ.ग.) के लिये किताबों एवं जर्नल्स / एम.बी.बी.एस. की हिन्दी भाषा की पुस्तकें प्रदाय करने के लिये खुली निविदा सील बंद लिफाफा में शासकीय रजिस्टर्ड पोस्ट / स्पीड पोस्ट से अधोहस्ताक्षरकर्ता के निहित शर्तों एवं नियमों के अंतर्गत निविदा आमंत्रित किया जाता है। निविदा प्रपत्र को छत्तीसगढ़ आयुर्विज्ञान संस्थान, सिम्स चिकित्सा महाविद्यालय बिलासपुर (छ.ग.) के वेबसाईट www.cimsbilaspur.ac.in से डाउनलोड कर प्राप्त किया जा सकता है।

1. निविदा जमा करने की अंतिम तिथि 06/12/2026 समय अपरान्ह 3.00 बजे
2. निविदा खोलने की तिथि 07/12/2026 समय अपरान्ह 3.00 बजे।
3. निविदा की अनुमानित बजट कुल राशि रूपये 01 करोड़ रूपये है।

अधिष्ठाता
छत्तीसगढ़ आयुर्विज्ञान संस्थान
बिलासपुर (छ.ग.)

G-262704391/1

# चांदी भंडार ने पेश किया 'रंगिनी' कलेक्शन

**रायपुर।** दिवाली के अवसर पर चांदी भंडार ने 'रंगिनी' नाम से नया ज्वेलरी कलेक्शन पेश किया है। भारतीय रंगोली के रंगों और कलाकारी से प्रेरित इस कलेक्शन में 92.5 स्टर्लिंग सिल्वर पर 18 कैरेट गोल्ड प्लेटिंग की गई है। इसमें लाल, रॉयल ब्लू और नारंगी रंगों के मीनाकारी एक्सेंट शामिल हैं।

कंपनी के अनुसार, कलेक्शन में रंगोली के पारंपरिक पैटर्न को आधुनिक डिजाइन के साथ प्रस्तुत किया गया है। धनतेरस के लिए सिल्वर मूर्तियां, पूजा सामग्री, सिल्वरवेयर, कलाकृतियां और उपहार सामग्री भी उपलब्ध हैं। ज्वेलरी रेंज में महिलाओं, पुरुषों और बच्चों के लिए इयररिंग्स, चूड़ियां, अंगूठियां, ब्रेसलेट और पायल शामिल हैं। पुरुषों के लिए 'अमोघ' और बच्चों के लिए 'ट्रेजर्स' कलेक्शन भी पेश किया गया है।

**8 नवंबर तक मेकिंग चार्ज पर 50 प्रतिशत तक छूट**




### ज्वेलरी के साथ लाइफ स्टाइल उत्पाद भी

चांदी भंडार के सिल्वर लाइफस्टाइल कलेक्शन में सिल्वर-एक्सेंट वाले वाइन ग्लास, बोतलें, टी-सेट, लकड़ी की ट्रे और अन्य सजावटी उत्पाद शामिल हैं। फाउंडर लिप्सा हंस ने कहा कि 'रंगिनी' के जरिए भारतीय रंगोली की रंगत और कलाकारी को ज्वेलरी में उतारने का प्रयास किया गया है। कंपनी ने 8 नवंबर 2026 तक मेकिंग चार्ज पर 50% तक छूट की घोषणा की है।

चांदी भंडार के रायपुर में वीआईपी रोड और पंडरी सहित पूर्वी भारत में 33 स्टोर हैं। कंपनी के मुताबिक, वह हॉलमार्क और गुणवत्ता-जांच वाले उत्पादों, लाइफटाइम क्लीनिंग, एक्सचेंज पॉलिसी और कस्टमाइजेशन की सुविधा भी देती है।

**संचालनालय स्वास्थ्य सेवायें**
**स्वास्थ्य भवन, नार्थ ब्लॉक, सेक्टर-19,अटल नगर, जिला रायपुर छत्तीसगढ़**

क्र./प्रशि./14/01/GENS/9171/2025/346 नवा रायपुर, दिनांक 03/11/2026

**छत्तीसगढ़ राज्य के शासकीय एवं निजी जनरल नर्सिंग मिडवाइफरी (GNM) प्रशिक्षण केन्द्रों के शासकीय व निजी नियतांश की सीटों में प्रवेश सत्र 2026-27 हेतु ऑनलाईन काउंसलिंग की सूचना**

संचालनालय स्वास्थ्य सेवायें, छत्तीसगढ़ द्वारा आयोजित **जनरल नर्सिंग मिडवाइफरी** (GNM) पाठ्यक्रम में प्रवेश हेतु प्रदेश के शासकीय एवं निजी जनरल नर्सिंग प्रशिक्षण केन्द्रों की समस्त सीटों की संख्या, समय-सारिणी के अनुसार **ऑनलाईन काउंसलिंग** की जायेगी। जनरल नर्सिंग मिडवाइफरी (जी.एन.एम.) प्रशिक्षण पाठ्यक्रम प्रवेश प्रक्रिया छत्तीसगढ़ राजपत्र चिकित्सा शिक्षा विभाग द्वारा जारी अधिसूचना क्रमांक/RULE-801/95/2026-MED-375479, नवा रायपुर, दिनांक 11 अगस्त 2026 के अनुसार संपादित की जाएगी। ऑनलाईन काउंसलिंग के लिए संक्षिप्त विज्ञापन, प्रवेश नियम एवं ऑनलाईन फार्म पंजीयन (Form Registration) लिंक, शासकीय एवं निजी जी.एन.एम. प्रशिक्षण केन्द्रों की जिलेवार सूची आरक्षण रोस्टर सहित अन्य जानकारी विभागीय वेब-साईट www.cghealth.nic.in पर उपलब्ध है।

| क्र. | विवरण | तिथि एवं समय |
|---|---|---|
| 1 | ऑनलाईन आवेदन/फार्म भरने की प्रारंभ तिथि | दिनांक 05.11.2026 प्रातः 11:00 बजे से |
| 2 | ऑनलाईन आवेदन/फार्म भरने की अंतिम तिथि | दिनांक 16.11.2026 सायं 4:00 बजे तक |
| 3 | प्रथम प्रावीण्य सूची एवं प्रथम आबंटन सूची का प्रकाशन | दिनांक 18.11.2026 से 19.11.2026 |
| 4 | स्क्रूटनी एवं योग्य उम्मीदवारों की प्रवेश प्रक्रिया | दिनांक 20.11.2026 से 23.11.2026 |
| 5 | द्वितीय आबंटन हेतु नवीन आवेदन/फार्म भरने की प्रक्रिया | दिनांक 25.11.2026 प्रातः 11:00 बजे से दिनांक 27.11.2026 सायं 4:00 बजे तक |
| 6 | द्वितीय प्रावीण्य सूची एवं द्वितीय आबंटन सूची का प्रकाशन | दिनांक 30.11.2026 से 01.12.2026 |
| 7 | स्क्रूटनी एवं योग्य उम्मीदवारों की प्रवेश प्रक्रिया | दिनांक 02.12.2026 से 04.12.2026 |
| 8 | मॉप-अप राउण्ड हेतु नवीन आवेदन/फार्म भरने की प्रक्रिया | दिनांक 06.12.2026 प्रातः 11:00 बजे से दिनांक 08.12.2026 सायं 4:00 बजे तक |
| 9 | तृतीय प्रावीण्य सूची एवं मॉप-अप आबंटन सूची का प्रकाशन | दिनांक 09.12.2026 प्रातः 11:00 बजे से दिनांक 11.12.2026 सायं 4:00 बजे तक |
| 10 | स्क्रूटनी एवं योग्य उम्मीदवारों की प्रवेश प्रक्रिया | दिनांक 14.12.2026 से 16.12.2026 |
| 11 | स्ट्रे वेकेन्सी हेतु नवीन आवेदन/फार्म भरने की प्रक्रिया | दिनांक 17.12.2026 प्रातः 11:00 बजे से दिनांक 21.12.2026 सायं 4:00 बजे तक |
| 12 | चतुर्थ प्रावीण्य सूची एवं रिक्त सीटों के लिए स्ट्रे वेकेन्सी सूची का प्रकाशन | दिनांक 22.12.2026 से 24.12.2026 |
| 13 | रिक्त सीट पर प्रवेश | दिनांक 28.12.2026 से 31.12.2026 |

(टीप- जनरल नर्सिंग प्रशिक्षण सत्र 2026-27 पूर्णतः ऑनलाईन काउंसलिंग प्रक्रिया है जिसमें कार्यालय आने की आवश्यकता नहीं होगी एवं कार्यालय अवकाश दिवस में ऑनलाईन काउंसलिंग की प्रक्रिया की जा सकती है।)

आयुक्त सह संचालक, स्वास्थ्य सेवायें छ.ग. द्वारा अनुमोदित।

उप संचालक (प्रशिक्षण)
संचालनालय स्वास्थ्य सेवायें छत्तीसगढ़

G-262704399/1

## देश की सेवा क्षेत्र की गतिविधियों में तेजी

**नई दिल्ली।** देश के सेवा क्षेत्र की गतिविधियों में अक्टूबर में चार महीने की सबसे तेज वृद्धि दर्ज की गई। मांग में मजबूती से कारोबारी गतिविधियों और नए ऑर्डर में बढ़ोतरी हुई, जबकि लागत का दबाव कम हुआ। बुधवार को जारी एक मासिक सर्वेक्षण में यह जानकारी दी गई। कंपनियां भविष्य की संभावनाओं को लेकर सतर्कता के साथ आशावादी रहीं और उन्होंने चार महीने में सबसे कम संख्या में कर्मचारियों की भर्ती की। अंतरराष्ट्रीय बिक्री में ताजा विस्तार लगभग चार साल में सबसे कमजोर रहा एचएसबीसी इंडिया सेवा पीएमआई कारोबारी गतिविधि सूचकांक सितंबर के 55.2 से बढ़कर अक्टूबर में 55.8 हो गया। यह चार महीने में वृद्धि की सबसे तेज रफ्तार को दर्शाता है। क्रय प्रबंधक सूचकांक (पीएमआई) की भाषा में 50 से ऊपर का अंक विस्तार, जबकि 50 से नीचे का अंक संकुचन दर्शाता है। एचएसबीसी की मुख्य अर्थशास्त्री (भारत) प्रांजुल भंडारी ने कहा, ''भारत का सेवा पीएमआई अक्टूबर में बढ़कर 55.8 हो गया, जो चार महीने का उच्चतम स्तर है। इस दौरान कारोबारी स्थितियों में सतर्कता के साथ सुधार हुआ।

**Nava Raipur Atal Nagar Vikas Pradhikaran**
नवा रायपुर अटल नगर
Paryavas Bhawan, North Block, Sector- 19, Nava Raipur Atal Nagar, Raipur- 492 002, Chhattisgarh.
Tel No: +91 771 2512500; Fax No.: +91 771 2512400. Website: www.navaraipuratalnagar.com

**Notice Inviting Tender**

Nava Raipur Atal Nagar, Dated: 30/10/2026

Online Tenders are invited for "Tender for Selection of Developer for Integrated Sector Development in Sector 37 of Nava Raipur Atal Nagar". Details of the projects are as below:

| S. No. | System Tender No. | NIT No. | Location of Project | Plot Area (In Sq.mt.) approx. | Reserved Land Premium (INR/Sq.mt.) | EMD (INR Crore) |
|---|---|---|---|---|---|---|
| 1. | 203149 | 7774/R-20/PRJ/NRANVP/2026 | Integrated Sector Development Plot LI/ S37/R1 + LI/S37/R2, Sector - 37 | 4,33,082.5660 (107.0170 acres) | 5,590.00 | 25.00 |

Tenderers shall download tender from e-Procurement website. The tender processing fee is INR. 5,900/- only (Including GST) per tender.

- Date and time of pre-bid meeting **at 12:00 PM on 16th November 2026**
- Last Date for Online submission of Tender - up to **03:00 PM on or before 14th December 2026**
- Last Date for Hard copy Submission of Technical Bid - up to **03:00 PM on or before 16th December 2026**
- Opening of Technical Bid after **03.30 PM on 16th December 2026**

The details of tender and terms & conditions are available on the e-Procurement website https://eproc.cgstate.gov.in

**Any amendment/modification in the tender documents, will only be uploaded on the e-Procurement website and shall not be published in any newspaper.**

**Note: If the date of Hard copy submission falls on public holiday, then the next working day shall be considered.**

(Approved by CEO)

Manager (Estate)
NRANVP, Nava Raipur Atal Nagar

S-49691/1

epaper : www.haribhoomi.com
हरिभूमि CLASSIFIED
Email : response.haribhoomi@gmail.com
आवश्यकता आपकी सुविधा हमारी
Contact for advertisment booking :
Raipur- 6263818152
79871-19756

**Appointment आवश्यकता**

**सहायक/ऑपरेटर**

आवश्यकता है- सी.जी. सिक्योरिटी सर्विसेज, रायपुर को हेमचंद यादव विश्वविद्यालय, दुर्ग में संविदा आधार पर कार्य हेतु निम्नलिखित कर्मचारियों की आवश्यकता है। कार्यालय सहायक – 10 पद (12वीं उत्तीर्ण), डाटा एंट्री ऑपरेटर – 10 पद (स्नातक एवं पीजीडीसीए), चतुर्थ श्रेणी कर्मचारी (मल्टी टास्किंग स्टाफ) – 15 पद (10वीं / 12वीं उत्तीर्ण)। संपर्क: सी.जी. सिक्योरिटी सर्विसेज, रायपुर मोबाइल नंबर:7389941216, 6264536377. (आरो-232)

**गार्ड/ऑपरेटर/मार्केटिंग**

अतिशीघ्र आवश्यकता है- 1.सुरक्षा गार्ड 28 वेतन 17000 2.कप्यूटर ऑपरेटर 3 अनुभव 2 वर्ष टेंडर कार्य, ऑनलाइन, जेम, ऑफलाइन वेतन 20000 3. मार्केटिंग ऑफिसर 4.वेतन 40000 अनुभव 3 वर्ष मार्केटिंग कार्य योग्यता MA/ MBA संपर्क करे- Alert sgs private limited कार्यालयः प्रथम तल 06 जे शुक्ला कॉम्प्लेक्स पचपेड़ी नाका चौक रायपुर छत्तीसगढ मोबाइलः - 7746000016, 7747000016.(आरो-815)

हरिभूमि क्लासीफाईड

**आवश्यकता**

आवश्यकता है- राज्य के जिले के सभी ब्लॉक में सीसी टीवी लगाने हेतु फ्रेशर और अनुभवी लड़कों की आवश्यकता अनुभवी को प्राथमिकता संपर्क करें। मोबाइल न. 9183887992, 7777887991. (आरो-596)

**घरेलु स्टाफ**

आवश्यकता है- LNCT पुलगांव रोड स्थित रिटेल शोरूम के लिए सेल्समेन एवं बिलिंग/केशियर के लिए पुरुष/महिला की आवश्यकता है संपर्क का समय सुबह 11 से शाम 6 बजे तक मो.- 8817722221, 9171622221. (आरो-32065)

**For Rent किराया**

किराए/लीज हेतु उपलब्ध- नेहरूनगर ईस्ट भिलाई की प्राइमलोकेशन में तीन मंजिला कमर्शियल स्पेस प्रत्येक मंजिल लगभग 1000 वर्गफुट कुल क्षेत्रफल 3000 वर्गफुट तीनों मंजिलें एक साथ अथवा आवश्यकता अनुसार ऑफिस, बैंक ,क्लीनिक, शोरूम, कोचिंग संस्थान आदि के लिए उपयुक्त प्राइम लोकेशन एवं अच्छी विजिबिलिटी WhatsApp+ 91-79997-73431, Call -94252-35690 (आरो-348)

छोटा विज्ञापन बड़ा लाभ

**Property प्रापर्टी**

**खरीदी/बिक्री**

खरीदी बिक्री- भाटागांव, चंगोराभाटा, रायपुरा काठाडीह, अमलेश्वर, खुड़मुड़ा प्रोफेसर कालोनी, डी. डी. नगर मे जमीन एंव मकान खरीदी बिक्री के लिए संपर्क करें। मो:- 7723023077, 7000058909. (आरो-237)

**आवश्यक सूचना**

पाठकों से अनुरोध है कि वे समाचार पत्र में प्रकाशित किसी भी विज्ञापन के संबंध में किसी भी प्रकार का कदम उठाने (पैसे भेजने, कोई भी खर्च उठाने, चिकित्सकीय सलाह, विवाह संबंधित) या किसी भी वादे-दावे पर अमल करने से पहले अच्छी तरह से जांच पड़ताल कर लें। पाठक पूर्ण जानकारी लेवें व स्वविवेक से निर्णय लेकर ही लेन देन करें। किसी भी उत्पाद या सेवाओं के संबंध में किए किसी भी विज्ञापनदाता के किसी प्रकार के दावों की हरिभूमि (प्रेस प्रबंधक व कर्मचारी) की कोई जिम्मेदारी नहीं होगी। प्रकाशक, संपादक कर्मचारी और हरिभूमि के स्वामी किसी विज्ञापन के संबंध में उठाए किसी कदम के नतीजे और विज्ञापन दाताओं के अपने वायदों पर खरा न उतरने के लिए जिम्मेदार नहीं होंगे।

विज्ञापन प्रकाशन हेतु संपर्क करें
62638-18152

क्या आप देना चाहते है... अपने बिजनेस को बेहतर प्रतिसाद
"तलाश की नई सुबह"
तो पढ़ते रहिए हरिभूमि क्लासिफाईड
Space Available For Ad.
6263818152

विज्ञापन बुकिंग टाइम
सुबह 10:30 बजे से दोपहर 4:00 बजे तक

हरिभूमि क्लासीफाईड एजेंसी
विज्ञापन हेतु संपर्क करें...

| एजेंसी | पता | संपर्क नं. |
|---|---|---|
| अतुल पब्लिसिटी | सदर बाजार | 94062-00210 |
| ओम विज्ञापन एजेंसी | न्यू राजेन्द्र नगर | 93036-90016 |
| मितनिशा एड | रियो कॉम्प्लेक्स देवपुरी | 93298-46567 |
| नाईस पब्लिसिटी | शारदा चौक | 93002-19536 |
| महेश्वरी पब्लिसिटी | देवेन्द्र नगर | 0771-2234113 |
| प्रेमप्रकाश मध्यानी | श्याम नगर/कटोरा तालाब | 93294-07988 |
| मॉ एड एजेंसी | पी.एस. सिटी | 93005-12211 |
| राजेश पब्लिसिटी | समता कालोनी | 99263-08899 |
| विजय घोष | पुरानी बस्ती | 98261-16051 |
| आदित्य एड एजेंसी | टिकरापारा | 93010-51757 |
| देव एड एजेंसी | जयस्तंभ चौक | 98268-77609 |
| खन्ना एड एजेंसी | स्टेशन रोड | 93001-60001 |
| छत्तीसगढ़ डेल्टा | सुन्दर नगर | 92294-96081 |
| सुमीत एड एजेंसी | शहीद स्मारक | 98261-61116 |
| शिवम एड एजेंसी | बुढ़ातालाब | 93291-00263 |
| ए.के. एड एजेंसी | तात्यापारा चौक | 98261-45558 |
| किशोर पब्लिसिटी | छोटापारा | 98271-62038 |
| एम्बेसी कार्पोरेट | देवेन्द्र नगर | 98267-06506 |
| शांति विजय एड | पचपेड़ी नाका | 93001-61001 |
| ए.एस.ए. एड एजेंसी | गुरूनानक चौक | 98271-62101 |
| प्रयास एड एजेंसी | श्याम प्लाजा | 94062-36209 |

हरिभूमि कम्पलेक्स, टिकरापारा, पुजारी पार्क के सामने रायपुर
फोन- 0771-4242242, 90981-38778

Healthcare

यौन रोग व यौन कमजोरी

प्रायः सदियों से लोग जानते हैं कि जब कोई रोग किसी भी उपाय से ठीक नहीं होता वो केवल आयुर्वेद के द्वारा ही जड़मूल से ठीक होता है लेकिन कुछ लोगों के मति मारे जाने के कारण अपने को संकट में डाल लेते हैं।

क्या आपको किसी प्रकार के वायरस (बैक्टिरिया) संक्रमण रोग है जैसे हर्पिस रोग, स्त्री-पुरुष के गुप्तांग में दाने, फुंसी छाले, चमड़ी का फटना, खुजली, लाल होना, पेशाब में जलन या पीप आना, मुंह में छाले, पेट के दाहिने तरफ दर्द हो तो यह हर्पिस रोग हेपेटाइटिस (ABC), सिफलिस, गौनोरिया (सुजाक) रुबेला या एच.आई.वी. (HIV, AIDS) रोग हो सकता है। ये लक्षण इसके प्रारंभिक संकेत हैं। तुरंत खून की जाँच करायें। यदि खून का रिपोर्ट ठीक भी है और आप रोग से परेशान है तो भी इसका स्थायी जड़ से ईलाज केवल आयुर्वेद के रस-रसायन में ही संभव है अन्य कोई उपाय नहीं है इसी को इम्यूनोथैरिपी कहा जाता है। ये गुप्त रोगों के नीम हकीमों से बचकर रहें तो इनकी झूठी बातें एवं निराशा से बच सकते हैं।

वायरो रिसर्च एन्ड स्किन केयर क्लिनिक आई.एस.ओ. सर्टिफाईड

सुविख्यात चिकित्सक
डॉ. एच.सी.बी. अग्रवाल (BAMS MD)
(यौन रोग विशेषज्ञ)
निशांत अग्रवाल (फार्मा सांईटिस्ट)
रेल्वे स्टेशन रोड, स्वरूप टॉकीज के सामने बजाज गोल्ड फाइनेंस के पीछे, दुर्ग
98271-99213,94255-55659
96177-89223,93032-42200
गुरुवार अवकाश, मिलने का समय दोपहर 12 से 7 बजे तक

छोटा लिंग निराश क्यों?
जोश जगा दे धूम मचा दे।



18 से 75 वर्ष तक लाभदायक लिगं को 7-8 ईन्च लम्बा मोटा, कठोर बनाये। सैक्स टाइम 30 से 45 मिनट बढाएं। नसों की कमजोरी नामर्दी, धातु का पतलापन, शुगर, बी.पी. में भी जबरदस्त लाभदायक। घर बैठे मंगवाये। ब्रेस्ट टोनर क्रिम लाभ नही तो पैसे वापिस।
09083218330


नारायणपुर विधानसभा के लोकप्रिय यशस्वी विधायक जनसेवक
छत्तीसगढ़ शासन में वन, पर्यावरण, सहकारिता एवं संसदीय कार्यमंत्री
आदरणीय बड़े भईया
श्री केदार कश्यप जी को
05 NOV
जन्मदिन की हार्दिक बधाई एवं
शुभकामनाएं...
निशिकांत नारायण पाण्डेय
प्रदेश मीडिया पैनेलिस्ट, भाजपा छ.ग.
कृति पाढ़ी
सहकोषाध्यक्ष युवा मोर्चा
अमित गुप्ता
प्रदेश कार्य समिति सदस्य (ओबीसी)

## जैकेट के शेष

### अग्निवीर अब 4 ....

के अनुरूप बदलावों को मंजूरी दिए जाने के तुरंत बाद की। रक्षा मंत्री राजनाथ सिंह ने कहा कि यह कदम सशस्त्र बलों में किए जा रहे 'दीर्घकालिक संरचनात्मक सुधारों' का हिस्सा है, जिसका उद्देश्य 'युवा, तकनीकी रूप से सक्षम और भविष्य की चुनौतियों के लिए तैयार सेना' का निर्माण करना है। जून 2022 में शुरू की गई 'अग्निपथ' योजना के तहत सैनिकों की भर्ती चार साल के कार्यकाल के लिए की गई। इसमें कुल भर्ती किए गए अग्निवीरों में से केवल 25 प्रतिशत को नियमित सेवा में बनाए रखने का प्रावधान था। योजना में ये बदलाव करीब 18,000 अग्निवीरों के सशस्त्र बलों से सेवामुक्त होने के तीन सप्ताह से कुछ अधिक समय पहले किए गए हैं। सूचना एवं प्रसारण मंत्री अश्विनी वैष्णव के साथ संवाददाता सम्मेलन को संबोधित करते हुए सीडीएस ने कहा, आज भारतीय सशस्त्र बलों और अग्निवीरों के लिए बहुत महत्वपूर्ण दिन है। मंत्रिमंडल ने सभी अग्निवीरों के लिए सशस्त्र बलों में शामिल होने का रास्ता खोल दिया है। फिलहाल अग्निपथ योजना के तहत भर्ती किए गए तीन लाख से अधिक सैनिक सशस्त्र बलों में सेवा दे रहे हैं। जनरल सुब्रमणि ने कहा, मौजूदा प्रावधानों के अनुसार, 25 प्रतिशत अग्निवीरों को योग्यता के आधार पर नियमित बलों में शामिल किया जाता है, जबकि शेष 75 प्रतिशत अनुशासित और प्रेरित युवाओं के रूप में सेवामुक्त हो जाते हैं।''

**क्या है अग्निवीर योजना** : 00 यह योजना 14 जून 2022 को शुरू हुई थी, जिसका आधिकारिक नाम अग्निपथ योजना है। इसके तहत भर्ती होने वाले जवानों को अग्निवीर कहा जाता है। 00 इसके जरिए साढ़े 17 से 21 साल के युवाओं को तीनों सेनाओं में भर्ती किया जाता है। 00 चार साल तक हर महीने सैलरी मिलती है। सेवा समाप्त होने पर करीब 11 लाख 71 हजार रुपये एकमुश्त मिलते हैं, लेकिन इसमें पेंशन नहीं होती। 00 4 साल बाद सिर्फ 25% अग्निवीरों को ही सेना में परमानेंट रखा जाता है। 00 शेष 75% युवाओं को सेवा निधि देकर विदा कर दिया जाता है, जिन्हें पुलिस और सुरक्षा बलों की भर्ती में छूट मिलता है।

### योजना में सुधार और ....

को लाभ होगा। सेना को प्रशिक्षित और अनुभवी जवान मिलते रहेंगे जबकि अग्निवीरों को अतिरिक्त दो साल की स्थिरता, वेतन और नियमित सेवा में आने का दूसरा मौका मिलेगा।

### महादेव सट्टा एप ...

रायपुर कोर्ट में पेश किया गया। बचाव पक्ष के वकील तुषार गिरी ने महादेव सट्टा एप के प्रमोटर की गिरफ्तारी का विरोध करते हुए कहा कि उनके मुवक्किल का प्रत्यर्पण ईडी द्वारा दर्ज मनी लांड्रिंग प्रकरण में हुआ है, जबकि सीबीआई ने उसे दूसरे मामले में पूछताछ के लिए रिमांड पर लिया है। इस पूरी प्रक्रिया को लेकर बचाव पक्ष आगे कानूनी आपत्ति दर्ज कराएगा। वकील ने प्रत्यर्पण की कानूनी प्रक्रिया पर उठाए सवाल उठाते हुए कोर्ट में आवेदन प्रस्तुत किया है।

**सौरभ से मिलने पहुंचे पूर्व विधायक** : महादेव सट्टा एप के प्रमोटर से मिलने पूर्व विधायक विनोद चंद्राकर कोर्ट पहुंचे। बताया जा रहा है, पूर्व विधायक सौरभ चंद्राकर के मामा हैं। इसीलिए वे उनसे कोर्ट में मिलने के लिए पहुंचे। इसके अलावा भिलाई तथा रायपुर से कई सटोरिये कोर्ट परिसर में मंडराते दिखे। सीबीआई के साथ ईडी ने भी कोर्ट में सौरभ चंद्राकर की गिरफ्तारी के लिए आवेदन पेश किया है।

**इसलिए दिल्ली में पूछताछ** : आरोपी के दिल्ली सीबीआई मुख्यालय में पूछताछ करने की मांग बचाव पक्ष के वकील ने कोर्ट में रखी थी। बचाव पक्ष के वकील ने कोर्ट में तर्क पेश करते हुए बताया था कि सौरभ चंद्राकर को लेकर यहां बड़े पैमाने पर मीडिया ट्रायल किया जा रहा है। इस कारण उससे सीबीआई दिल्ली मुख्यालय में पूछताछ करे। बचाव के साथ अभियोजन पक्ष के वकील ने भी आरोपी से दिल्ली में पूछताछ करने कोर्ट में अपील की थी।

### कोर्ट परिसर ....

थी। न्यायालय कक्ष के बाहर पुलिसकर्मी रस्सी से सुरक्षा घेरा बनाकर रखे हुए थे। बाहरी व्यक्तियों की जांच के बाद उन्हें कोर्ट के अंदर जाने दिया जा रहा था। बाहरी लोगों को पुलिस ने कोर्ट के अंदर मोबाइल ले जाने पर रोक लगा दी थी।

### रवि उप्पल दुबई ....

की जानकारी मिलने पर जांच एजेंसियां और जानकारी एकत्रित करने तथा उसके एक्सट्रैडिशन की कार्रवाई में तेजी लाने की कोशिश कर रही हैं। उसके खिलाफ अक्टूबर 2023 में इंटरपोल का रेड नोटिस जारी किया गया था, जिसके बाद उसी साल दिसंबर में दुबई के अधिकारियों ने उसे हिरासत में ले लिया था। हालांकि, उसे 45 दिनों के अंदर रिहा कर दिया गया, जबकि ईडी ने जनवरी 2024 में यूएई को एक्सट्रैडिशन रिक्वेस्ट भेजी थी। महादेव सट्टा एप के को-फाउंडर ने भी वानुअतु की नागरिकता ग्रहण कर ली थी।

**हवाला डिलीवरी हैंडल करता था** : रवि उप्पल पूरे ऑनलाइन बैटिंग एप ऑर्गनाइजेशन का एक महत्वपूर्ण हिस्सा है। वह सैकड़ों करोड़ रुपए की हवाला डिलीवरी को हैंडल करता था और छत्तीसगढ़ में नेताओं और ब्यूरोक्रेट्स से संपर्क करने के लिए मेन पॉइंट ऑफ कॉन्टैक्ट भी था। उससे पूछताछ से पैसे के ट्रेल का पता लगाने और गैर-कानूनी कमाई के बेनिफिशियरी की पहचान करने में जांच एजेंसियों को मदद मिलेगी।

**दुबई में हेड ऑफिस चलाता था** : जांच एजेंसियों ने अब तक जो जांच की है, उससे साबित होता है कि सौरभ चंद्राकर मुख्य रूप से महादेव ऑनलाइन बुक या मॉब का प्रमोशन और ऑपरेशन संभालता था, जबकि उप्पल दुबई में उसके साथ हेड ऑफिस चलाता था और नागपुर में हवाला डिलीवरी और बेटिंग ऑपरेटर्स समेत फाइनेंशियल नेटवर्क को मैनेज करता था।

**भाई-बहन मैनेज करते थे** : ईडी सूत्रों के अनुसार कथित तौर पर भारत में उप्पल के भाई-बहन उसके हवाला ऑपरेशन्स को मैनेज करते थे। उप्पल के बाद ईडी के अधिकरी दुबई में एक और आरोपी विकास छपारिया को भी पकड़ने की कोशिश कर रहे हैं। ईडी के दावों के मुताबिक महादेव ऐप का सिस्टमैटिक ऑपरेशन लोकल पुलिस और छत्तीसगढ़ के नेताओं के एक्टिव सपोर्ट और मिलीभगत से लोकल लेवल पर चल रहा था और ब्यूरोक्रेट्स और पॉलिटिकल रूप से एक्सपोज्ड लोगों को इस गैर-कानूनी बेटिंग रैकेट के खिलाफ किसी तरह से कार्रवाई नहीं करने रिश्वत मिल रही थी।

**दोबारा दुबई पहुंचने पर गिरफ्तारी** : रेड कार्नर नोटिस जारी होने के बाद रवि उप्पल दिसंबर 2023 में गिरफ्तार और रिहा होने के बाद दुबई छोड़ कर यूएई के किसी अन्य देश में फरार हो गया था। उसके लौटने की जानकारी मिलने पर दुबई पुलिस ने उसे दोबारा गिरफ्तार किया है। आरोपी के प्रत्यर्पण और उसके भारत वापस लाने के बाद जांच एजेंसी पूरे मामले की तह तक पहुंच पाएगी।

### मुर्गा लड़ाई में जुआ ....

दांव लगाकर जुआ खिलाए जाने की सूचना पुलिस को मिली थी। इस पुख्ता सूचना पर पुलिस अधीक्षक उमेश प्रसाद गुप्ता के मार्गदर्शन एवं अतिरिक्त पुलिस अधीक्षक राहुल बंसल के नेतृत्व में पुलिस टीम ने घेराबंदी कर इस बड़ी कार्रवाई को अंजाम दिया। पुलिस टीम ने मौके से भारी मात्रा में नगदी और सामान जब्त किया है। कार्रवाई के दौरान घटनास्थल से कुल 20 लाख 1 हजार 200 रुपए नगद, 47 चारपहिया वाहन और 12 मोबाइल फोन जब्त किए गए हैं।

### दो से ज्यादा ...

के उद्देश्य से बनाए गए कानूनों का अब कोई महत्व नहीं रह गया है। कोर्ट ने मंगला भीमराव इंगले द्वारा दायर एक याचिका पर अपना फैसला सुनाया। काकोडा ग्राम पंचायत के सरपंच पद पर उनके निर्वाचन को इस आधार पर रद्द कर दिया गया था कि वह चुनाव लड़ने के लिए अयोग्य थीं, क्योंकि उनकी दो से अधिक संतान हैं, जो महाराष्ट्र ग्राम पंचायत अधिनियम, 1959 की धारा 14(1)(जे-1) का उल्लंघन करता है। न्यायमूर्ति पी. एस. नरसिम्हा और न्यायमूर्ति आलोक अराधे की पीठ ने उच्चतम न्यायालय के जुलाई 2003 के एक फैसले का हवाला दिया। इस फैसले में, हरियाणा पंचायती राज अधिनियम, 1994 की वैधता को पड़ताल करने के बाद शीर्ष अदालत ने दो से अधिक जीवित संतान होने पर किसी व्यक्ति को पंचायत पदों के लिए चुनाव लड़ने या उन पदों पर बने रहने के अयोग्य ठहराए जाने को सही ठहराया था। इस बात पर गौर करते हुए कि प्रजनन संबंधी निर्णय लेने का अधिकार, अनुच्छेद 21 के तहत जीवन और व्यक्तिगत स्वतंत्रता के अधिकार का एक अभिन्न अंग है, न्यायालय ने इस मामले को एक बड़ी पीठ के पास भेज दिया। यह पीठ जावेद बनाम हरियाणा राज्य (2003 का फैसला) मामले में तय किए गए सिद्धांतों पर पुनर्विचार करेगी। न्यायालय ने कहा, हमारा यह मानना है कि दो से अधिक संतान होने पर दंडित करने का प्रावधान करने वाले कानूनों की प्रासंगिकता अब खत्म हो चुकी है। इन कानूनों का आधार, यानी जनसंख्या अधिक होने का डर, पिछले कुछ दशकों में आए जनसांख्यिकीय बदलावों के कारण अब पूरी तरह से खत्म हो गया है।

### झीरम घाटी के .....

में आवश्यक निर्देश के लिए समय दिए जाने की मांग की। सुनवाई के पश्चात खंडपीठ ने अपने आदेश में कहा कि प्रकरण में गंभीर कानूनी प्रश्न शामिल है अतः इसे विस्तृत रूप से सुनवाई की आवश्यकता है।

**फिर से बनाया गया था जांच आयोग** : ध्यान रहे कि तत्कालीन छत्तीसगढ़ सरकार ने 2021 में जस्टिस प्रशांत मिश्रा के आंध्र प्रदेश के मुख्य न्यायाधीश बन जाने के कारण उत्पन्न हुई परिस्थिति में दो रिटायर्ड हाई कोर्ट जज का जांच आयोग बनाया था। जस्टिस प्रशांत मिश्रा जांच आयोग के द्वारा राज्यपाल के सम्मुख रिपोर्ट प्रस्तुत होने और सरकार द्वारा उसे स्वीकार न करने के बाद जस्टिस सतीश अग्निहोत्री और जस्टिस मिनहाजुद्दीन दोनों रिटायर्ड जज छत्तीसगढ़ हाई कोर्ट की अध्यक्षता में न्यायिक जांच आयोग का पुनर्गठन किया गया था।

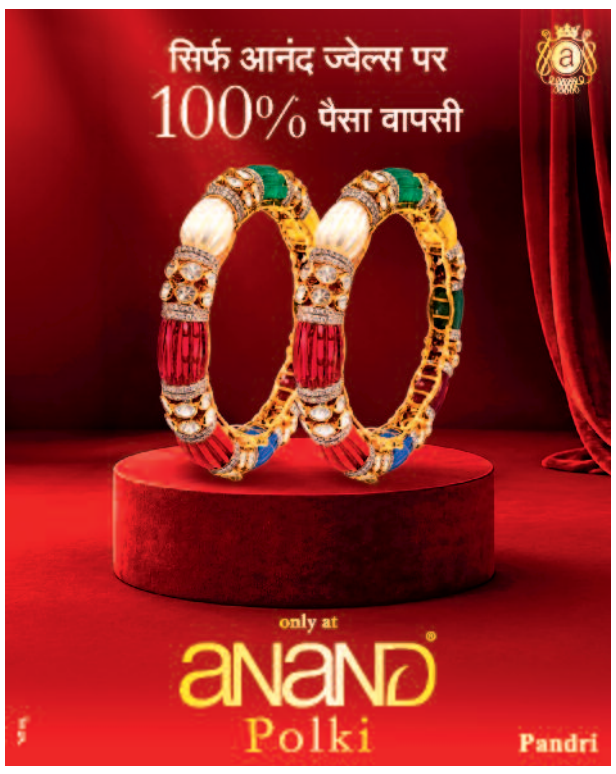


चल रहे हिंसक विरोध प्रदर्शनों पर भारत ने दी प्रतिक्रिया

## बांग्लादेश के घटनाक्रम पर भारत की पैनी नजर : जायसवाल

हरिभूमि न्यूज ▶▶ नई दिल्ली

बांग्लादेश में चल रहे हिंसक विरोध प्रदर्शन के मामले पर मंगलवार को भारत ने अपनी प्रतिक्रिया दी है।



यहां राजधानी में हुई साप्ताहिक मीडिया ब्रीफिंग में पूछे गए प्रश्नों के जवाब में विदेश मंत्रालय के प्रवक्ता रणधीर जायसवाल ने कहा कि हमारे निकट पड़ोसी देश में बड़े पैमाने पर जारी प्रदर्शनों से संबंधित समूचे घटनाक्रम पर नई दिल्ली की पैनी नजर बनी हुई है। जहां तक वहां पर हालिया समय में नई सरकार के गठन के बाद बांग्लादेश के साथ भारत के संबंधों का मामला है तो उसे लेकर हमारा यही कहना है कि

### भारत यात्रा के लिए रहमान को दिया न्योता

उन्होंने एक अन्य सवाल के जवाब में बताया कि नई दिल्ली ने बीते वक्त में बांग्लादेश के नवनियुक्त प्रधानमंत्री तारिक रहमान को भारत की यात्रा करने के लिए निमंत्रण दिया है। उनकी यात्रा को लेकर तारीखों को अंतिम रूप देने को लेकर दोनों देशों के बीच कूटनीतिक चैनलों के जरिए विचार किया जा रहा है।

भारत बांग्लादेश के साथ सकारात्मक, रचनात्मक और भविष्योन्मुखी संबंधों को बनाए रखने के पक्ष में है। रणधीर ने कहा कि अमेरिका के अटलांटा में जी-20 समूह के विदेश मंत्रियों की बैठक से इतर भारत, रूस के विदेश मंत्रियों के बीच भी एक द्विपक्षीय बैठक हुई थी।

## अमिताभ की सुरक्षा को लेकर पीएम मोदी को पत्र

**मुंबई।** अमिताभ बच्चन रविवार यानी 1 नवंबर को मुंबई स्थित अपने घर जलसा के बाहर बुलेटप्रूफ ग्लास के पीछे फैंस से मिले। जिसके बाद अमिताभ बच्चन की सुरक्षा को लेकर चिंता बढ़ गई। ऑल इंडिया सिने वर्कर्स एसोसिएशन (एआईसीडब्लूए) ने मंगलवार को प्रधानमंत्री नरेंद्र मोदी को पत्र लिखकर अभिनेता, फिल्ममेकर्स और उनके परिवारों की सुरक्षा बढ़ाने के लिए तुरंत कदम उठाने की मांग की। एआईसीडब्लूए ने अमिताभ बच्चन की लंबे समय से चली आ रही रविवार को फैंस से मिलने की परंपरा का भी जिक्र किया। इस दिन फैंस उन्हें देखने के लिए एक्टर के घर जलसा के बाहर जुटते हैं।




**छत्तीसगढ़ राज्य विद्युत वितरण कम्पनी मर्यादित**
छत्तीसगढ़ शासन का एक उपक्रम (छ.रा.वि.मं. की उत्तरदायी कम्पनी)

**दीपावली में अतिरिक्त विद्युत शिकायत केन्द्र स्थापित किये जाने की सूचना**

सम्माननीय विद्युत उपभोक्ताओं को दीपावली पर्व की हार्दिक शुभकामनाएं। दीपावली के पावन पर्व पर बालोद संभाग में विद्युत व्यवस्था सुचारू बनाये रखने हेतु दिनांक 06.11.2026, 07.11.2026 एवं 08.11.2026 को संध्या 04.00 से रात्रि 12.00 बजे तक विद्युत संबंधी शिकायतों के त्वरित निराकरण हेतु निम्नांकित अतिरिक्त अस्थायी शिकायत केन्द्र की स्थापना की गई है। अतः समस्त विद्युत उपभोक्ताओं से निवेदन है कि निकटतकम शिकायत केन्द्रों में अपनी विद्युत अवरोध संबंधी शिकायत दर्ज करवा कर त्वरित निराकरण करावें । नियमित शिकायत केन्द्र यथावत रहेंगे।

| क्र. | शिकायत केन्द्र स्थल का नाम | संपर्क क्रमांक (दूरभाष / मोबाईल) | कर्मचारी का नाम |
|---|---|---|---|
| 01. | विद्युत वितरण केन्द्र बालोद (श) | 07749-222022 | कॉल सेन्टर बालोद |
| 02. | विद्युत वितरण केन्द्र, दल्ली राजहरा | 6232945204 | कॉल सेन्टर दल्लीराजहरा |
| 03. | गुप्ता चौक, दल्ली राजहरा | 8120902498 | श्री इन्द्र कुमार मेश्राम |
| 04. | फौव्वारा चौक, दल्ली राजहरा | 9179790381 | श्री जागेश कुमार |
| 05. | शहीद वीर नारायण चौक, दल्ली राजहरा | 8358898332 | श्री अनिल सिंग |
| 06. | विद्युत वितरण केन्द्र, गुरूर | 6232945230 | कॉल सेन्टर गुरूर |
| 07. | बाजार चौक, गुरूर | 6232944676 | श्री भरत शर्मा |
| 08. | कालेज एवं कन्हारपुरी (गुरूर) | 6232944669 | श्री भोले साहू |
| 09. | अम्बेडकर चौक एवं कोलिहामार (गुरूर) | 6232944675 | श्री मुकेश कुमार नेताम |
| 10. | विद्युत वितरण केन्द्र, डौण्डी-लोहारा 33/11 केव्ही उपकेन्द, डौण्डीलोहरा | 6232945200 | कॉल सेन्टर डौ. लोहारा |
| 11. | पुराना बस स्टेण्ड, डौण्डीलोहारा | 9589669571 | श्री खम्हन लाल |
| 12. | राजापारा, डौण्डीलोहारा | 8435746362 | श्री रूप सिंह ठाकुर |
| 13. | विद्युत वितरण केन्द्र, डौण्डी | 6269506845 | कॉल सेन्टर डौण्डी |
| 14. | गांधी चौक, डौण्डी | 6232944534 | श्री कालीचरण |
| 15. | दुर्गा चौक, डौण्डी | 6232944537 | श्री देवर्षि |
| 16 | मथई चौक, डौण्डी | 6232944535, 6260766926 | श्री लोकेश कुमार साहू |
| | **आवश्यकतानुसार विद्युत अवरोध होने पर इस मोबाईल नम्बर से संपर्क कर सकते है** | | |
| 1. | कनिष्ठ अभियंता बालोद (श.) वितरण केन्द्र | 6232943426 | सुश्री अंजली ठाकुर |
| 2. | कनिष्ठ अभियंता दल्ली (श.) वितरण केन्द्र | 6232943417 | श्री सुनील कुमार ठाकुर |
| 3. | कनिष्ठ अभियंता गुरूर वितरण केन्द्र | 6232943425 | श्री दुष्यंत कुमार पोया |
| 4. | कनिष्ठ अभियंता डौण्डी लोहारा वितरण केन्द्र | 6232943414 | श्री रूपेश कुमार पटेल |
| 5. | कनिष्ठ अभियंता डौण्डी वितरण केन्द्र | 6232943419 | सुश्री एकता परिरा |

"दीपावली की हार्दिक शुभकामनाओं के साथ"
"कृपया विद्युत लाइनों से छेड़छाड़ न करें एवं इसके आसपास आतिशबाजी न करें, यह आपके जीवन के लिए खतरनाक हो सकता है।"
"स्वहित एवं राष्ट्र हित में उर्जा की बचत कीजिये"

कार्यपालन अभियंता ( संचा./संधा. ), संभाग
छ.रा.वि.वि.कं. मर्यादित, बालोद
S-49706/2



**स्टील अथॉरिटी ऑफ इण्डिया लिमिटेड**
भिलाई इस्पात संयंत्र
भिलाई, जिला- दुर्ग, छत्तीसगढ़, भारत-490001
रुचि की अभिव्यक्ति (EOI) हेतु आमंत्रण

EOI सूचना सं.: 5004I7250/GM(SLLH&R)/2026/43

भिलाई इस्पात संयंत्र (सेल-बीएसपी) प्रतिष्ठित, स्थापित एवं अनुभवी एजेंसियों/फर्मों/संस्थानों/संगठनों से निम्नलिखित कार्य हेतु रुचि की अभिव्यक्ति (EOI) आमंत्रित करता है:

**भिलाई टाउनशिप क्षेत्र में आवासीय क्वार्टरों एवं भवनों का व्यापक भौतिक एवं लॉजिस्टिक सर्वेक्षण तथा एकीकृत परिसंपत्ति एवं सतत अधिभोग डेटाबेस का विकास**

**कार्य का क्षेत्र (संक्षेप में)**
- भिलाई टाउनशिप क्षेत्र के लगभग 33,000 आवासीय क्वार्टरों एवं भवनों का भौतिक सर्वेक्षण
- अधिभोग स्थिति का सत्यापन
- क्वार्टरों की जियो-टैगिंग एवं जीआईएस मैपिंग, जियो-टैग फोटोग्राफ सहित (जहाँ लागू हो, ड्रोन इमेजिंग)
- क्वार्टरों की संरचनात्मक स्थिति, खुले स्थानों एवं सामान्य सुविधाओं का आकलन
- एकीकृत डिजिटल परिसंपत्ति एवं अधिभोग डेटाबेस
- ओपन-सोर्स/ओपन प्लेटफॉर्म पर विकसित विश्लेषणात्मक रिपोर्ट एवं जीआईएस-सक्षम डैशबोर्ड, कठोर डेटा सुरक्षा, गोपनीयता एवं सेल-बीएसपी के पूर्ण डेटा स्वामित्व सहित

**पात्रता (मुख्य मानदंड)**
- टाउनशिप/एस्टेट संपत्ति के भौतिक सर्वेक्षण, जीआईएस मैपिंग, परिसंपत्ति प्रबंधन अथवा डेटा एकीकरण में अनुभव, तथा पिछले 7 वर्षों में पूर्ण किए गए समान कार्य
- पिछले 3 वित्तीय वर्षों में औसत वार्षिक टर्नओवर रु. 2.00 करोड़ से कम न हो, तथा सकारात्मक निवल मूल्य
- जीएनएसएस/जीआईएस सर्वेक्षण, मोबाइल सर्वेक्षण एप्लिकेशन एवं सुरक्षित डेटा प्रबंधन में सिद्ध क्षमता

**महत्वपूर्ण तिथियाँ**
- स्थल निरीक्षण: 05/11/2026 को प्रातः 10:00 बजे से, नगर सेवाएँ विभाग, भिलाई इस्पात संयंत्र
- EOI जमा करने की अंतिम तिथि: 14/11/2026 को अपराह्न 13:00 बजे (भा.मा.स.) तक

विस्तृत EOI दस्तावेज़, जिसमें पात्रता मानदंड, कार्य का क्षेत्र, मूल्यांकन पद्धति एवं नियम व शर्तें सम्मिलित हैं, अधोहस्ताक्षरी के कार्यालय से प्राप्त किया जा सकता है अथवा सेल की वेबसाइट से डाउनलोड किया जा सकता है: www.sailtenders.co.in

सेल-बीएसपी बिना कोई कारण बताए किसी भी या सभी EOI को स्वीकार/अस्वीकार करने का अधिकार सुरक्षित रखता है।

महाप्रबंधक प्रभारी (नगर सेवाएँ विभाग)
भिलाई इस्पात संयंत्र, सेल, भिलाई – 490001, छत्तीसगढ़
फोन: 07882857139 | ई-मेल: absrinivas@sail.in

विज्ञापन क्र. बीएसपी-14/26-27/दिनांक : 04/11/2026

पंजीकृत कार्यालय : इस्पात भवन, लोधी रोड, नई दिल्ली, 110003
Corporate Identity Number : L27109DL1973GI006454.Website: www.sail.co.in

हर किसी की ज़िन्दगी से जुड़ा हुआ है सेल



**कार्यालय नगर पालिक निगम, रायपुर (छ.ग.)**
गांधी चौक के पास नया मुख्यालय भवन रायपुर
फोन नं. : 2535780, 90, फैक्स : 0771-2227395,
E-mail:- dc_rmc@rediffmail.com

क्रमांक/3300/RMC/PMAY-HFA/ 2026 रायपुर, दिनांक 04.11.2026

**// प्रेस विज्ञप्ति //**

नगर पालिक निगम, रायपुर द्वारा प्रधानमंत्री आवास योजना शहरी 2.0 के घटक "**भागीदारी में किफायती आवास**" (ए.एच.पी.) अंतर्गत निर्मित होने वाले नॉन स्लम परियोजनाओं में विज्ञापन क्रमांक 01/2026 दिनांक 30.06.2026 को जारी कर कुल 13 स्थलों के लिए 2616 मकानों के आबंटन हेतु ऑनलाईन आवेदन आमंत्रित किया गया था।

ऑनलाईन प्राप्त आवेदनों में से निम्नानुसार परियोजनाओं में अंतिम रूप से पात्र एवं चयनित आवेदकों को हितग्राही अंशदान की प्रथम किश्त की राशि जमा करने हेतु आमंत्रित किया जा रहा है। **राशि जमा करने की अंतिम तिथि दिनांक 17-11-2026 सायं 5:30 बजे तक रखी गई है।** निर्धारित तिथि के उपरांत किसी भी प्रकार के दावा किये जाने पर सुनवाई नहीं की जा सकेगी तथा प्रतीक्षा सूची के अन्य पात्र आवेदक को राशि जमा कराये जाने का मौका दिया जावेगा।

उपरोक्तानुसार 13 में से 10 परियोजनाओं के अंतिम रूप से पात्र पाये गये आवेदकों का विवरण निम्नानुसार है:-

| सं. क्रं. | परियोजना का नाम / परियोजना स्थल / आबंटन हेतु उपलब्ध आवास | चयनित आवेदकों की संख्या |
|---|---|---|
| 1 | (108)/80 DUs Near Vedanta City, Heerapur/(80) | 80 |
| 2 | (112)/56 DUs Near Anantara Homes, Boriya Khurd/(56) | 56 |
| 3 | (112)/56 DUs Near Suraj Nagar, Labhandi/(56) | 56 |
| 4 | (160)/160 DUs Near VIP City, Saddu/(160) | 158 |
| 5 | (140)/140 DUs Near Sapphire Greens, Amaseoni/(140) | 140 |
| 6 | (720)/720 DUs Near Capital Homes, Saddu/(720) | 245 |
| 7 | (160)/160 DUs Near Rajwada City, Saddu/(160) | 131 |
| 8 | (120)/120 DUs Near Housing Board Colony, Saddu/(120) | 20 |
| 9 | (192)/192 DUs Near VIP City, Saddu/(192) | 61 |
| 10 | (320)/320 DUs Near Bhawani Nagar, Labhandi-Jora/(320) | 181 |
| | **Total** | 1128 |

उक्त परियोजनाओं के समस्त पात्र एवं चयनित आवेदनकर्ताओं को सूचित किया जाता है कि आवास आबंटन हेतु निर्धारित तिथि एवं समय में हितग्राही अंशदान की राशि जमा कराया जाना सुनिश्चित करें। पात्र/ अपात्र/ प्रतीक्षा सूची नगर पालिक निगम, रायपुर की वेबसाईट लिंक **https://nagarnigamprojects.in/PMAY/site/index** में तथा नगर पालिक निगम रायपुर मुख्यालय के भूतल पर स्थित पूछताछ केन्द्र के बाजू में प्रधानमंत्री आवास योजना हेतु बने एकल खिड़की स्थित हेल्प डेस्क में उपस्थित होकर संपर्क कर प्राप्त किया जा सकता है। अधिक जानकारी/पूछताछ/सहयोग/मार्ग-दर्शन हेतु निगम मुख्यालय के भूतल के स्थित पूछताछ केन्द्र के से संपर्क करें।

अधीक्षण अभियंता एवं
नोडल अधिकारी
प्रधानमंत्री आवास योजना
नगर पालिक निगम, रायपुर

घरो से निकलने वाले गीला और सुखा कचरे को सफाई मित्र (वाहन) को देवें


## पेज एक के शेष

### सीएम बोले- कांग्रेस ने आपातकाल लगाकर...

चर्चा में कहा, आपातकाल के दौरान कांग्रेस ने गैर-कांग्रेसी नेताओं को जेलों में बंद किया और प्रेस की स्वतंत्रता छीनी। इसके अलावा संविधान के अनुच्छेद 356 का दुरुपयोग कर कई बार जनता द्वारा चुनी गई गैर-कांग्रेसी सरकारों को बर्खास्त किया गया। ऐसे में कांग्रेस और उसके सहयोगी दलों का लोकतंत्र की दुहाई देना राजनीतिक अवसरवादिता है।

**सीबीआई पूछताछ में खुल सकते हैं महादेव सट्टा एप के राज** : महादेव ऑनलाइन सट्टा एप मामले पर मुख्यमंत्री ने कहा कि मुख्य आरोपी सौरभ चंद्राकर को विदेश से भारत लाया गया है। अब सीबीआई उससे पूछताछ करेगी। इससे मामले से जुड़े कई महत्वपूर्ण तथ्य सामने आ सकते हैं और अवैध कारोबार में शामिल अन्य लोगों की भूमिका भी उजागर हो सकती है।

**अमित की सोच बताती है यह बयान** : जनता कांग्रेस छत्तीसगढ़ (जे) के नेता अमित जोगी द्वारा सौरभ चंद्राकर को लेकर दिए गए बयान पर प्रतिक्रिया देते हुए मुख्यमंत्री ने कहा, अमित जोगी सौरभ चंद्राकर को हीरो बता रहे हैं। ऐसे बयान उनकी सोच को स्वयं उजागर करते हैं। किस तरह की सोच के तहत किसी ऐसे व्यक्ति को हीरो बताया जा रहा है, इसका आकलन प्रदेश की जनता खुद कर सकती है।

### इंडिया गठबंधन के ...

कहा कि 'लोकतंत्र बचाओ, अराजकता हटाओ' पदयात्रा के माध्यम से कांग्रेस की इसी दोहरी राजनीति को जनता के सामने रखा जाएगा और लोकतांत्रिक संस्थाओं के प्रति जागरूकता बढ़ाई जाएगी।


**मुकदमें के फैसले के बारे में समन्स**
(व्यवहार प्रक्रिया संहिता, आदेश 5 नियम 1 और 5)
वाद क्रमांक 18ए/2026
सक्षम न्यायालय शैलेश कुमार वशिष्ट, व्यवहार न्यायाधीश कनिष्ठ श्रेणी धमधा, जिला-दुर्ग (छ०ग०)

आवेदक- डोमन यादव उर्फ अभिषेक यादव आ० विजय कुमार यादव, अनावेदक-विजय कुमार यादव आ. स्व. सिरोतन उर्फ शिवरतन यादव जिसका इससे संबंध हो

बनाम-श्रीमती सेवती बाई आ०स्व० सिरोतन उर्फ शिवरतन यादव,उम्र करीब 56 वर्ष निवासी ग्राम गोरखुर पोस्ट व तहसील साहसपुर लोहारा जिला कबीरधाम कवर्धा छ.ग.(जिसका उक्त दावा से संबंध हो)

क्योंकि वादी/आवेदक ने आपके विरुद्ध दावा वास्ते घोषणा बाबत का वाद प्रस्तुत किया है, आपको इस समंस द्वारा आदेशित किया जाता है कि आप इस न्यायालय में पेशी दिनांक 07.12.2026 को सुबह 11 बजे स्वयं या ऐसे किसी प्लीडर/अधिवक्ता द्वारा उपर्सजात हो सकते है, जिसे सम्यक अनुदेश दिये गये हों और जो इस वाद से संबंधित सभी सारवान प्रश्नो का उत्तर दे सके या जिसके साथ ऐसा कोई व्यक्ति हो जो ऐसे सब प्रश्नों का उत्तर दे सके। आपको यह निर्देश दिया है कि आप उस दिनांक को अपनी प्रतिरक्षा का लिखित कथन प्रस्तुत करें और उस दिन ऐसी सब दस्तावेजों जो आपके प्रतिरक्षा या शक्तियों मे है, पेश करें जिन पर आपकी प्रतिरक्षा या प्रतिदावा आधारित है और आप यदि किसी अन्य दस्तावेज समर्थन मे साक्ष्य के रूप में निर्भर करते है, तो आप ऐसे दस्तावेजो को, लिखित कथन के साथ उपावन की जाने वाली सूची मे प्रविष्टि करें।

आपको सूचित किया जाता है कि आप बतायी गई पेशी तिथि को इस न्यायालय में उपर्सजात नही होगे तो वाद की सुनवाई और निराकरण आपकी अनुपस्थिति में किया जावेगा।

आज दिनांक 31/10/2026 को न्यायालय की मुहर से जारी किया गया।

(शैलेश कुमार वशिष्ठ)
व्यवहार न्यायाधीश कनिष्ठ श्रेणी, धमधा
जिला-दुर्ग (छ.ग.)



**दक्षिण पूर्व मध्य रेलवे**
ई-निविदा सूचना
निविदा सूचना सं.: TRD_NAG_Tender_26-27_23R2, दिनांक: 30.10.2026, कार्य का नाम: भंडारा और मूलमारोडा TSS में ट्रैक्शन पावर ट्रांसफॉर्मरों की क्षमता में वृद्धि। बयाना राशि: ₹ 2,07,400.00, निविदा मूल्य: ₹ 1,03,70,250.33
इलेक्ट्रॉनिक ऑफर (ऑनलाइन) जमा करने की अंतिम तिथि: 20/11/2026 को 15:00 बजे तक
उपर्युक्त निविदा के बारे में अधिक जानकारी के लिए कृपया वेबसाइट www.ireps.gov.in पर जाएं।
गंडल विद्युत अभियंता (टीआर-डी)/द.पू.म.रेलवे/नागपुर
PAM/65/175
South East Central Railway @secrail



**पूर्व तट रेलवे**
निविदा सूचना सं.: RGDA-TRD-150-26-27-01
स्थान सहित कार्य का नाम : वाल्टियर मण्डल के मास्ट (Masts) एवं पोर्टल (Portal) पर बन्दर-विरोधी (Anti-monkey) चढ़ाई उपकरण का प्रावधान (फेज-I)।
निविदा मूल्य : ₹ 99,13,300/-, बिड सिक्युरिटी : ₹ 1,98,300/-, कार्य पूरा होने की अवधि : 09 महीने।
निविदा बंद होने की तिथि व समय : दिनांक 26.11.2026 को 1500 बजे।
संपूर्ण विस्तृत विवरण वेबसाइट www.ireps.gov.in में उपलब्ध होंगे।
वरिष्ठ मण्डल विद्युत अभियन्ता (TR), रायगड़ा
PR-536/R/26-27



**Jharkhand Education Project Council**
JSCA, Stadium Road, Sector-3, Dhurwa, Ranchi – 834004
Phone : 0651-2444501, 2444502, Fax – 2444506,
e-mail: jepcranchi1@gmail.com

Letter. No.: QU/40/165/2026/4370 Date: 04/11/2026

**E-Tender Notice**

JEPC, Ranchi invites E-Bids for **Printing and Supply of Bilingual Parental Calendar for Class I–VIII.** Bidders can download bid documents from website *https://jharkhandtenders.gov.in* from 05.11.2026 (11.00 AM), onwards. Last date/Time for receipt of bids through e-tender is 26.11.2026 up to 04:00 PM. The pre-bid meeting will be held on 12.11.2026 at 03:30 PM.

Sd/-
(Shashi Ranjan)
State Project Director

PR 393260 Jharkhand Education Project Council(26-27)D


## राशिफल

**मेष** किसी अज्ञात भय से परेशान हो सकते हैं। कारोबार के विस्तार में किसी मित्र का सहयोग मिल सकता है। स्वास्थ्य को लेकर परेशानी बनी रहेंगी।

**वृष** मन में उतार-चढ़ाव रहेगा। नौकरी के परीक्षा एवं साक्षात्कारादि कार्यों में सफलता मिलेगी। आय में वृद्धि मिलेगी। सुस्वादु खानपान में रुचि रहेगी।

**मिथुन** पारिवारिक जीवन सुखमय रहेगा। लाभ के अवसर मिलेंगे। परिश्रम अधिक रहेगा। रहन-सहन अव्यवस्थित र

# तूफानी रफ्तार और 'किंग' कोहली का जलवा, न्यूजीलैंड पांच विकेट से पस्त

**पहला वनडे : भारत ने कीवी टीम को हराकर सीरीज में बनाई 1-0 की बढ़त**

एजेंसी ▶▶| ऑकलैंड



तेज गेंदबाजों के कमाल और विराट कोहली की धमाकेदार अर्धशतकीय पारी की मदद से भारत ने बुधवार को बारिश से प्रभावित पहले एकदिवसीय अंतरराष्ट्रीय क्रिकेट मैच में न्यूजीलैंड को डकवर्थ लुईस पद्धति से 5 विकेट से हराकर 5 मैचों की श्रृंखला में 1-0 की बढ़त हासिल की। तेज गेंदबाज अर्शदीप सिंह (70 रन देकर 4 विकेट), गुरनूर बराड़ (44 रन देकर 3) और अंशुल कंबोज (10 ओवर में 22 रन देकर 2) ने मिलकर 9 विकेट लेकर न्यूजीलैंड को 40.2 ओवर में 185 रन पर ढेर कर दिया।

## बारिश के कारण रुका मैच

बारिश के व्यवधान से एक घंटे से अधिक समय तक खेल नहीं हो पाने के कारण भारत के सामने डकवर्थ लुईस पद्धति से 40 ओवर में 167 रन का लक्ष्य रखा गया। इसके बाद 2.1 ओवर का खेल ही हो पाया था कि फिर से बारिश आ गई। खेल शुरू होने पर भारत को 32 ओवर में 143 रन का लक्ष्य दिया गया। भारत ने कोहली (51 गेंद पर 74 रन, 13 चौके, एक छक्का) और कप्तान शुभमन गिल (37) के बीच दूसरे विकेट के लिए 113 रन की साझेदारी की मदद से 22.4 ओवर में 5 विकेट खोकर लक्ष्य हासिल कर दिया।

## रग्बी खिलाड़ी मेलामु ने कोहली, रोहित और गिल को भेंट की विशेष जर्सी

शुभमन गिल और दिग्गज बल्लेबाज विराट कोहली और रोहित शर्मा ने बुधवार को न्यूजीलैंड के खिलाफ पहले वनडे मैच से पूर्व रग्बी के दिग्गज खिलाड़ी केवन मेलामु से मुलाकात की, जिन्होंने उन्हें रग्बी टीम की विशेष जर्सी भेंट की। न्यूजीलैंड की राष्ट्रीय रग्बी टीम के लिए 132 मैच खेलने वाले मेलामु ऑल ब्लैक्स (न्यूजीलैंड की राष्ट्रीय रग्बी टीम) के इतिहास में सबसे अधिक मैच खेलने वाले खिलाड़ियों में से एक हैं।

## शून्य पर आउट हुए रोहित

भारत की शुरुआत अच्छी नहीं रही और उसने पहले ओवर में ही रोहित शर्मा का विकेट गंवा दिया, जो खाता भी नहीं खोल पाए। रोहित ने काइल जैमीसन की ऑफ स्टंप से बाहर जा रही गेंद पर ड्राइव करने के प्रयास में मिड ऑफ पर खड़े मिचेल सैंटनर को कैच थमा दिया।

## टिकनर की तूफानी पारी

न्यूजीलैंड की तरफ से सीफर्ट ने सर्वाधिक 38 रन बनाए जबकि 11वें नंबर के बल्लेबाज टिकनर ने तूफानी अंदाज में बल्लेबाजी करते हुए 4 छक्कों की मदद से 34 और ग्लेन फिलिप्स ने 30 रन का योगदान दिया। अर्शदीप ने एकदम सही लेंथ पर गेंदबाजी की जबकि गुरनूर और कंबोज में बीच के ओवरों में शानदार प्रदर्शन किया। अंशुल ने बेहद किफायती गेंदबाजी की।

## स्कोर बोर्ड

| न्यूजीलैंड | रन | गेंद | 4 | 6 |
|---|---|---|---|---|
| विल यंग का अय्यर बो अर्शदीप | 09 | 11 | 2 | 0 |
| सीफर्ट का संजू गायकवाड़ बो गुरनूर | 38 | 43 | 3 | 2 |
| निकोल्स का नमन धीर बो अर्शदीप | 09 | 11 | 2 | 0 |
| डैरिल मिचेल रन आउट | 28 | 41 | 3 | 1 |
| टॉम लैथम का एंड बो गुरनूर | 03 | 11 | 0 | 0 |
| फिलिप्स का अय्यर बो अर्शदीप | 30 | 51 | 2 | 1 |
| मिचेल सैंटनर बो कंबोज | 04 | 16 | 0 | 0 |
| स्मिथ का कोहली बो कंबोज | 01 | 9 | 0 | 0 |
| जैमीसन का कोहली बो अर्शदीप | 01 | 6 | 0 | 0 |
| जेकब डफी नाबाद | 15 | 21 | 3 | 0 |
| टिकनर का राहुल बो गुरनूर | 34 | 23 | 1 | 4 |

अतिरिक्त: 13, कुल: 40.2 ओवर में 185/10
गेंदबाजी: अर्शदीप सिंह 10-0-70-4, औकिब नबी 6-0-33-0, अंशुल कंबोज 10-2-22-2, गुरनूर बराड़ 9.2-0-44-3, अक्षर पटेल 5-0-12-0

| भारत | रन | गेंद | 4 | 6 |
|---|---|---|---|---|
| रोहित का सैंटनर बो जैमीसन | 00 | 6 | 0 | 0 |
| गिल का लैथम बो स्मिथ | 37 | 56 | 5 | 0 |
| कोहली का सिफर्ट बो डफी | 74 | 51 | 13 | 1 |
| अय्यर का निकोल्स बो डफी | 15 | 13 | 1 | 1 |
| अक्षर का फिलिप्स बो डफी | 00 | 2 | 0 | 0 |
| केएल राहुल नाबाद | 03 | 5 | 0 | 0 |
| नमन धीर नाबाद | 05 | 3 | 1 | 0 |

अतिरिक्त : 09, कुल योग : 22.4 ओवर में 143/5 रन
गेंदबाजी : जैमीसन 7-0-34-1, डफी 7-0-49-3, टिकनर 4-0-38-0, स्मिथ 4.4-0-21-1,




## यूथ ओलंपिक : सेमीफाइनल में पहुंचने वाली पहली भारतीय महिला शटलर बनीं तन्वी

डकार। तन्वी पत्री ने 'यूथ ओलंपिक गेम्स' के सेमीफाइनल में पहुंचने वाली पहली भारतीय महिला बैडमिंटन खिलाड़ी बनकर इतिहास रच दिया है। डकार में खेले गए विमेंस सिंगल्स के क्वार्टर फाइनल मुकाबले में तीसरी वरीयता प्राप्त तन्वी सातवीं वरीयता प्राप्त थाईलैंड की काकानिक कुंगकाव को 21-17, 21-13 से शिकस्त देकर यूथ ओलंपिक के सेमीफाइनल में पहुंचने वाली पहली भारतीय महिला शटलर बनीं। 39 मिनट तक चले इस मुकाबले में जीत के बाद अब तन्वी को मेडल सुनिश्चित करने के लिए एक और मैच जीतना होगा। इससे पहले सिर्फ तीन भारतीय शटलर ही यूथ ओलंपिक में बैडमिंटन के सेमीफाइनल तक पहुंच पाए हैं।सेमीफाइनल में तन्वी का सामना जापान की युजुनो वातानाबे से होगा, जिनके खिलाफ वह पहले भी एक बार खेल चुकी हैं। दोनों खिलाड़ी 2024 में थाईलैंड में हुई 'पाथुम थानी जूनियर इंटरनेशनल सीरीज' में आमने-सामने आए थे, जहां तन्वी को 14-21, 10-21 से हार का सामना करना पड़ा।




## कोरिया ओपन : दूसरे दौर में अनमोल और तन्वी

एजेंसी ▶▶| यिओसु



भारत की अनमोल खरब और तन्वी शर्मा ने शानदार प्रदर्शन करते हुए बुधवार को कोरिया ओपन सुपर 500 बैडमिंटन टूर्नामेंट के महिला एकल के दूसरे दौर में जगह बनाई। अनमोल ने पहले दौर के मुकाबले में कनाडा की रेचल चान को सीधे गेम में 21-19, 21-18 से हराया। उन्हें अगले दौर में जापान की दूसरी वरीय अकाने यामागुची की कड़ी चुनौती का सानमा करना है। ताइपे ओपन सुपर 300 का खिताब जीतने वाली तन्वी ने दूसरा गेम गंवाने के बाद कड़े मुकाबले में जापान की मनामी सुइजु को 21-16, 12-21, 21-17 से हराया। तन्वी अगले दौर में जापान की पांचवीं वरयी हिना अकेची और चीन की शू वेन जिंग के बीच होने वाले मैच की विजेता से भिड़ेंगी। एचएस प्रणय को पुरुष एकल के पहले दौर में दक्षिण कोरिया के यू ताए बिन के खिलाफ 15-21, 21-23 से हार का सामना करना पड़ा। मिश्रित युगल में ध्रुव और मनीषा की जोड़ी को भी कड़े मुकाबले में झू यी जुन और ली चियान की चीन की सातवीं वरीयता प्राप्त जोड़ी के खिलाफ 22-20, 12-21, 22-24 से शिकस्त झेलनी पड़ी।

**छत्तीसगढ़ ग्रामीण बैंक**
क्षेत्रीय कार्यालय: महादेव घाट रोड, सुंदरनगर, रायपुर (छ.ग.)
Mob:6232032095 I Tollfree 1800-233-2300, (PIN 492013)
E-mail:npa.ro.rai@cgbank.in I Web: www.cgbank.in

**नियम- 8(1) कब्जा नोटिस (अचल संपत्ति)**

जबकि (Whereas) वित्तीय अस्तियों का प्रतिभूतिकरण एवं प्रतिभूति हित का प्रवर्तन अधिनियम 2002 के अंतर्गत एवं धारा 13(2) सहपठित प्रतिभूति-हित (प्रवर्तन) नियम 2002 के नियम 8 के अधीन प्रदत्त शक्तियों का प्रयोग करते हुये छत्तीसगढ़ ग्रामीण बैंक के निम्न अधोहस्ताक्षरकर्ता प्राधिकृत अधिकारी ने मांग सूचना पत्र जारी किया था, जिसमे निम्निलिखित उधार लेने वालों को उल्लेखित राशि ब्याज सहित नोटिस पावती की तारीख से 60दिनों के भीतर भुगतान करने के लिये कहा गया था-

| क्रं. | ऋणी का नाम एवं जमानतदार का नाम शाखा का नाम | अचल संपत्ति का विवरण | मांग सूचना एवं राशि (रु. में) | आधिपत्य की तिथि |
|---|---|---|---|---|
| 1. | **ऋणी:-1)** श्री राजू सोनी पिता गमरू सोनी **2)** श्रीमती सुनीता सोनी पति राजू सोनी **शाखा- पुरानी बस्ती मो.- 6232032029** | **श्री राजू सोनी पिता गमरू सोनी एवं श्रीमती सुनीता सोनी पति राजू सोनी की बंधक संपत्ति (भवन) का विवरण:-** मौजा:- ख.क्र.-1514/20 प.ह.न.-62, वार्ड-64, वामन राव लाखे वार्ड, कुशालपुर, तहसील एवं जिला-रायपुर (छ.ग.)। **कुलक्षेत्रफल:-**416 वर्ग फीट। **चौहददी:- उत्तर-** विक्रेता की बचत भूमि, **दक्षिण-** रास्ता, **पूर्व-** रोड, **पश्चिम-** विक्रेता की बचत भूमि | 04.08.2026, **रू.20,81,531/-** +ब्याज + अन्य व्यय | 30/10/2026 |

**उपरोक्तानुसार उल्लेखित ऋणियों एवं जमानतदारो द्वारा राशि भुगतान करने में असफल हो जाने पर ऋणियों को और आम जनता को एतत द्वारा नोटिस दिया जाता है कि उपरोक्त कथित एक्ट की धारा 13(4) के तहत उक्त पठित नियम हस्ताक्षरकर्ता ने उपरोक्तानुसार वर्णित संपत्ति को आधिपत्य की तिथि को अपने कब्जे में ले लिया है। ऋणियों को विशेष रूप से एवं आम जनता को एतत द्वारा सावधान किया जाता है कि उक्त संपत्ति के बाबत किये गये कोई भी व्यव्हार** पर छत्तीसगढ़ ग्रामीण बैंक के उपरोक्त राशि एवं उस पर ब्याज के अधीन भार (CHARGE) होगा।

दिनांक-04/11/2026
**प्राधिकृत अधिकारी**
**छत्तीसगढ़ ग्रामीण बैंक, क्षेत्रीय कार्यालय रायपुर**




# भारत का अनोखा शहर, जहां रहना खाना सब फ्री, नहीं देने पड़ते कोई पैसे

पुडुचेरी। भारत में कई ऐसी जगहें हैं, जो अपनी अनोखी परंपराओं और खासियतों के लिए दुनियाभर में मशहूर हैं। कहीं अलग संस्कृति देखने को मिलती है, तो कहीं लोगों के रहने का तरीका दूसरों से बिल्कुल जुदा होता है। लेकिन, क्या आपने कभी ऐसे शहर के बारे में सुना है, जहां न कोई सरकार है, न धर्म के नाम पर भेदभाव और न ही रोजमर्रा की जिंदगी जीने के लिए पैसों की चिंता? सुनने में यह किसी सपने जैसा लग सकता है, लेकिन भारत में ऐसी एक जगह मौजूद है।



## कहां बसा है भारत का यह अनोखा शहर?

ऑरोविले तमिलनाडु के विल्लुपुरम जिले में स्थित है। यह पुडुचेरी के पास बसा एक अंतरराष्ट्रीय शहर है, जिसे 'सिटी ऑफ डॉन'यानी भोर का शहर भी कहा जाता है। इसकी स्थापना 1968 में मीरा अल्फासा ने की थी, जिन्हें लोग 'द मदर'के नाम से भी जानते हैं। इस शहर को बसाने के पीछे एक खास सोच थी। ऐसा स्थान तैयार करना, जहां दुनिया के अलग-अलग देशों और संस्कृतियों के लोग बिना किसी भेदभाव के मिल-जुलकर रह सकें।

## यहां रहने के लिए माननी पड़ती है कौन सी शर्त?

ऑरोविले की सबसे दिलचस्प बात यहां का जीवन जीने का तरीका है। यहां रहने के इच्छुक लोगों को समुदाय के विकास में अपना योगदान देना होता है। यानी यहां सिर्फ सुविधाओं का लाभ उठाने के लिए नहीं आया जा सकता, बल्कि शहर की बेहतरी के लिए काम करना भी जरूरी है। यहां सेवा, सहयोग और सामूहिक जिम्मेदारी को काफी महत्व दिया जाता है। ऑरोविले को किसी एक देश या धर्म से जोड़कर नहीं देखा जाता। यहां अलग-अलग देशों के लोग साथ रहते हैं और एक-दूसरे की संस्कृति का सम्मान करते हैं। यही वजह है कि इसे यूनिवर्सल सिटी भी कहा जाता है।

## अलग तरीके से होता है पैसों का लेन-देन

ऑरोविले में आर्थिक व्यवस्था भी आम शहरों से थोड़ी अलग है। यहां रोजमर्रा के लेन-देन में पारंपरिक नकद भुगतान की जगह आंतरिक अकाउंट सिस्टम का इस्तेमाल किया जाता है। निवासियों के लिए एक विशेष फाइनेंशियल सिस्टम मौजूद है, जिसके जरिए वे अपनी आर्थिक गतिविधियां करते हैं।

## कैसे पहुंच सकते हैं ऑरोविले?

अगर आप इस अनोखे शहर को करीब से देखना चाहते हैं, तो यहां सड़क, रेल और हवाई मार्ग से पहुंच सकते हैं। ऑरोविले का अपना एयरपोर्ट नहीं है। चेन्नई एयरपोर्ट यहां का प्रमुख नजदीकी हवाई अड्डा है। वहां से टैक्सी या कैब लेकर ऑरोविले पहुंचा जा सकता है। यहां का नजदीकी प्रमुख रेलवे स्टेशन विल्लुपुरम है, जो लगभग 32 किलोमीटर दूर है। स्टेशन से टैक्सी लेकर शहर पहुंच सकते हैं। ऑरोविले सड़क नेटवर्क से पुडुचेरी, चेन्नई और बेंगलुरु जैसे शहरों से जुड़ा हुआ है। यहां बस या निजी वाहन से भी आसानी से पहुंचा जा सकता है।

## शहर में मौजूद हैं स्कूल से लेकर अस्पताल तक

ऑरोविले केवल रहने की अनोखी जगह नहीं है, बल्कि यहां जीवन की कई जरूरी सुविधाएं भी मौजूद हैं। यहां स्कूल, स्वास्थ्य केंद्र, यूनिवर्सिटी, ऑडिटोरियम, रेस्तरां, गेस्टहाउस, खेती और छोटे-बड़े उद्योग देखने को मिलते हैं। शहर की योजना इस तरह बनाई गई है कि लोग प्रकृति के करीब रहते हुए सामुदायिक जीवन का हिस्सा बन सकें।

# तीन नदियों के संगम पर बसी थी चंद्रावती नगरी

# 36 मंदिरों और 12 बावड़ियों ने खोले 1000 साल पुराने इतिहास के राज

सिरोही। जिले में आबूरोड के पास स्थित प्राचीन चंद्रावती नगरी यहां से गुजरने वाली तीन नदियों के संगम घाट पर बना हुआ शहर था, इस वजह से इसे चंद्रोत्री के नाम से भी जाना जाता था। इस नगरी का इतिहास यहां बहने वाली नदियों से गहराई से जुड़ा हुआ था। स्थानीय रहवासी और पूर्व सरपंच दिनेश कुमार ने बताया कि पश्चिमी बनास नदी के किनारे बसी इस ऐतिहासिक नगरी का विस्तार सिवरनी और सुकड़ी नदी की घाटी तक था। आज भले ही सिवरनी एक छोटी बरसाती नदी के रूप में दिखाई देती है, लेकिन एक समय में इस नदी के आसपास



बड़ा रहवासी इलाके, मंदिर, किले और बावड़ियां हुआ करती थी। मानसून के दौरान पहाड़ियों से आने वाले पानी से नदी में बहाव बढ़ जाता है और आगे चलकर यह पश्चिमी बनास नदी में मिल जाती है। चंद्रावती में रीको का औद्योगिक क्षेत्र विकसित होने के बाद इस नदी में मार्बल स्लरी वेस्ट जैसे इंडस्ट्रियल वेस्ट से इस नदी में प्रदूषण भी बढ़ गया है। वहीं, बढ़ती आबादी के बाद इस नदी का आकार भी सिकुड़ता गया। आज भी जब पहाड़ों का पानी इस नदी में आता है और नदी का जलस्तर बढ़ता है, तो भूमि कटाव से कई प्राचीन स्ट्रक्चर और मूर्तियां नदी में नजर आती है। वर्तमान में चंद्रावती नगरी स्थानीय स्तर पर चंद्रोत्री के नाम से भी जानी जाती है। कभी मंदिरों, महलों और व्यापारिक गतिविधियों से गुलजार रहने वाला यह क्षेत्र आज एक शांत गांव के रूप में दिखाई देता है। खुदाई में मिली कई प्राचीन मूर्तियों और दूसरी ऐतिहासिक चीजों को आबूरोड के चंद्रावती नगरी संग्रहालय और माउंट आबू के राजकीय संग्रहालय में सुरक्षित रखा गया है।

## जैन और शिव मंदिर मिले थे

सिवरनी नदी की घाटी में मिले मंदिरों में भगवान शिव और जैन धर्म से जुड़े मंदिर मिले थे। खुदाई के दौरान शिवलिंग, नंदी की प्रतिमाएं, भगवान महावीर, पार्श्वनाथ और चौमुखी जैन प्रतिमा, ब्रह्मा, विष्णु, सूर्य और महिषासुरमर्दिनी की मूर्तियों के अवशेष मिले हैं। इन मूर्तियों पर की गई बारीक नक्काशी उस समय की कला को दिखाती है। विदेशी आक्रमणों और समय के साथ हुए बदलावों ने चंद्रावती नगरी को काफी नुकसान पहुंचाया था। 1024 में महमूद गजनवी, 1197 में कुतुबुद्दीन ऐबक और बाद के समय में अलाउद्दीन खिलजी के आक्रमणों मने इस नगरी को नष्ट किया था। इस घाटी में मिली 12 प्राचीन बावड़ियां भी उस समय की पानी बचाने की व्यवस्था की कहानी बताती हैं।

## खुदाई में मिले थे प्राचीन मंदिर और बावड़ियां

यहां पुरातत्व विभाग और इतिहासकारों की ओर से किए गए शोध में सामने आया था कि 11वीं और 12वीं शताब्दी के दौरान चंद्रावती परमार राजाओं की राजधानी थी। उस समय यह शहर राजस्थान, गुजरात और मालवा को जोड़ने वाले व्यापारिक रास्तों पर बसा हुआ था। पश्चिमी बनास नदी की घाटी में नगर का मुख्य किला बना हुआ था जबकि सिवरनी नदी की घाटी में काफी धार्मिक स्थल और रिहायशी बस्तियां विकसित थी।













हरिभूमि कम्यूनिकेशन्स प्राइवेट लिमिटेड के लिए मुद्रक एवं प्रकाशक अनिल कुमार द्वारा हरिभूमि पब्लिकेशन्स, टिकरापारा, धमतरी रोड, रायपुर (छत्तीसगढ़)-492001 से मुद्रित एवं हरिभूमि काम्पलेक्स, टिकरापारा, धमतरी रोड, रायपुर (छत्तीसगढ़)-492001 से प्रकाशित। प्रधान संपादक : डॉ. हिमांशु द्विवेदी, स्थानीय संपादक धनंजय वर्मा, संपादक (समन्वय) ब्रह्मवीर सिंह। RNI No. CHHHIN/2002/07457, फोन : 0771-4242222, e-mail:raipur@haribhoomi.com